

**BOLETIM OTEB – JUNHO 2024 – Edição nº 114**



## Observatório do turismo e eventos de Bonito - MS JUNHO/2024

### OCUPAÇÃO DOS HOTÉIS

31%



### ESTIMATIVA DE VISITANTES

13.645



### DESEMBARQUES EM BONITO

1.852



### VISITAÇÕES NOS PASSEIOS

41.259



### ORIGEM DOS VISITANTES

#### Nacional



São Paulo

36,64%



Paraná

10,89%



Mato Grosso do Sul

8,67%

#### Internacional



Paraguai

1,69%



Alemanha

0,64%



Holanda

0,61%

## OBSERVATÓRIO DO TURISMO E EVENTOS DE BONITO-MS | JUNHO 2024

### 1. DESEMPENHO DA HOTELARIA DE BONITO-MS

Taxa de Ocupação dos hotéis de Bonito-MS | Ano 2024

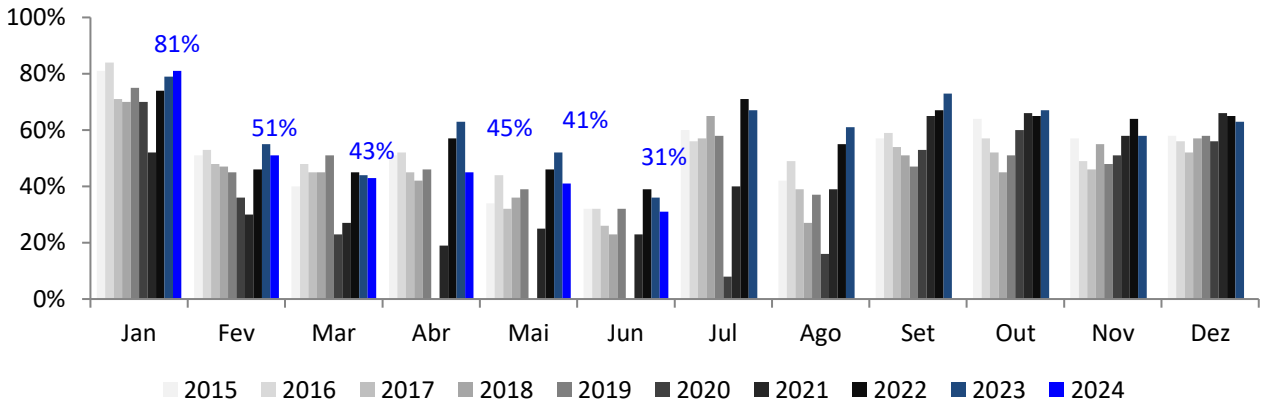

| Ano         | Jan        | Fev        | Mar        | Abr        | Mai        | Jun        | Jul | Ago | Set | Out | Nov | Dez | Média Ano |
|-------------|------------|------------|------------|------------|------------|------------|-----|-----|-----|-----|-----|-----|-----------|
| 2015        | 81%        | 51%        | 40%        | 51%        | 34%        | 32%        | 60% | 42% | 57% | 64% | 57% | 58% | 52%       |
| 2016        | 84%        | 53%        | 48%        | 52%        | 44%        | 32%        | 56% | 49% | 59% | 57% | 49% | 56% | 53%       |
| 2017        | 71%        | 48%        | 45%        | 45%        | 32%        | 26%        | 57% | 39% | 54% | 52% | 46% | 52% | 47%       |
| 2018        | 70%        | 47%        | 45%        | 42%        | 36%        | 23%        | 65% | 27% | 51% | 45% | 55% | 57% | 47%       |
| 2019        | 75%        | 45%        | 51%        | 46%        | 39%        | 32%        | 58% | 37% | 47% | 51% | 48% | 58% | 49%       |
| 2020        | 70%        | 36%        | 23%        | 0%         | 0%         | 0%         | 8%  | 16% | 53% | 60% | 51% | 56% | 31%       |
| 2021        | 52%        | 30%        | 27%        | 19%        | 25%        | 23%        | 40% | 39% | 65% | 66% | 58% | 66% | 43%       |
| 2022        | 74%        | 46%        | 45%        | 57%        | 46%        | 39%        | 71% | 55% | 67% | 65% | 64% | 65% | 58%       |
| 2023        | 79%        | 55%        | 44%        | 63%        | 52%        | 36%        | 67% | 61% | 73% | 67% | 58% | 63% | 60%       |
| <b>2024</b> | <b>81%</b> | <b>51%</b> | <b>43%</b> | <b>45%</b> | <b>41%</b> | <b>31%</b> |     |     |     |     |     |     |           |

Taxa de ocupação hotéis: |Feriado Corpus Christis = 75%

Preço médio dos hotéis (diária em apto. duplo) em Bonito-MS | Ano 2024

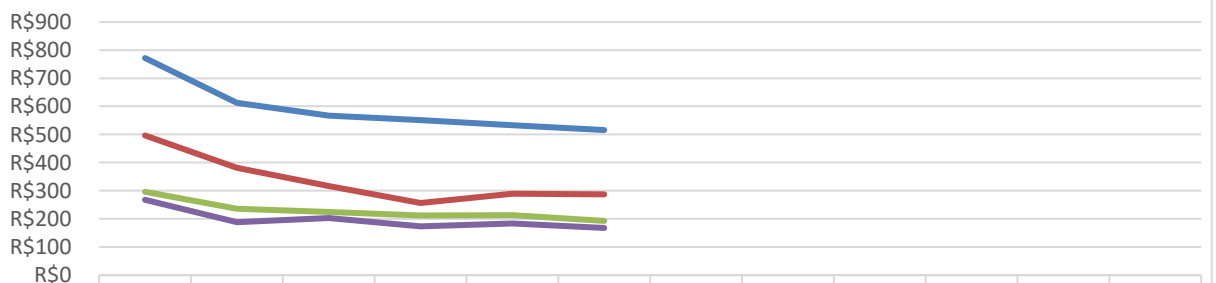

|            | Jan    | Fev    | Mar    | Abr    | Mai    | Jun    | Jul | Ago | Set | Out | Nov | Dez |
|------------|--------|--------|--------|--------|--------|--------|-----|-----|-----|-----|-----|-----|
| 4 Estrelas | R\$772 | R\$613 | R\$567 | R\$551 | R\$533 | R\$516 |     |     |     |     |     |     |
| 3 Estrelas | R\$497 | R\$382 | R\$317 | R\$256 | R\$290 | R\$287 |     |     |     |     |     |     |
| 2 Estrelas | R\$297 | R\$236 | R\$224 | R\$212 | R\$213 | R\$193 |     |     |     |     |     |     |
| 1 Estrela  | R\$268 | R\$188 | R\$203 | R\$173 | R\$184 | R\$168 |     |     |     |     |     |     |

## OBSERVATÓRIO DO TURISMO E EVENTOS DE BONITO-MS | JUNHO 2024

### 1. DESEMPENHO DA HOTELARIA DE BONITO-MS

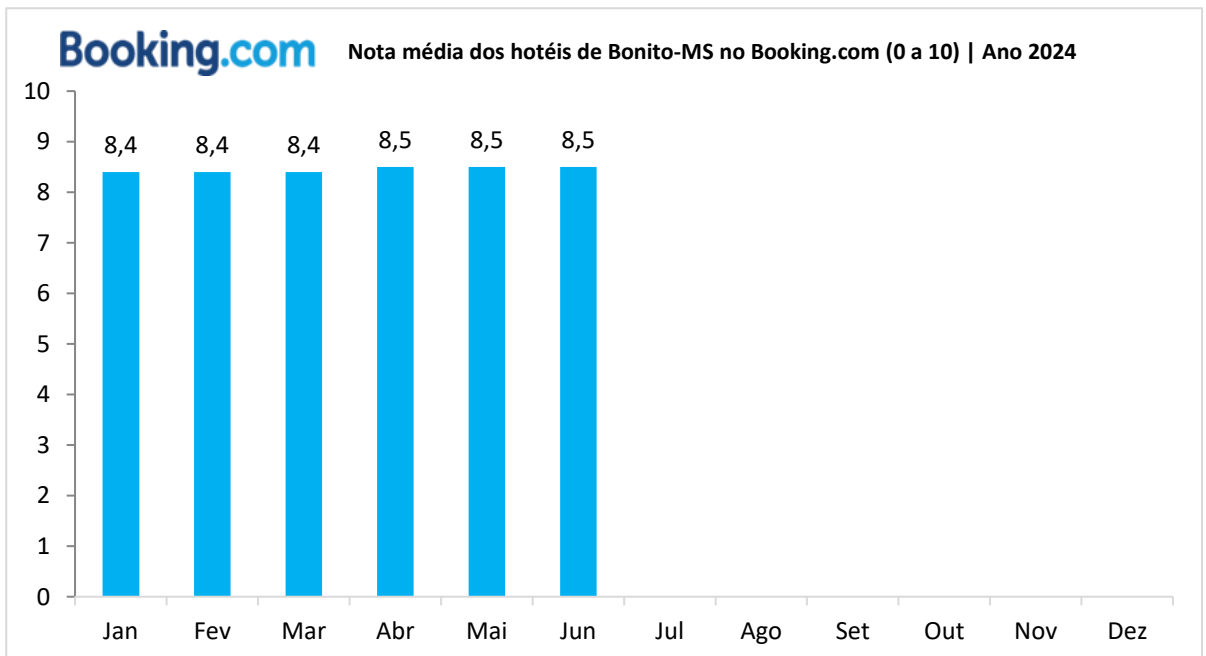
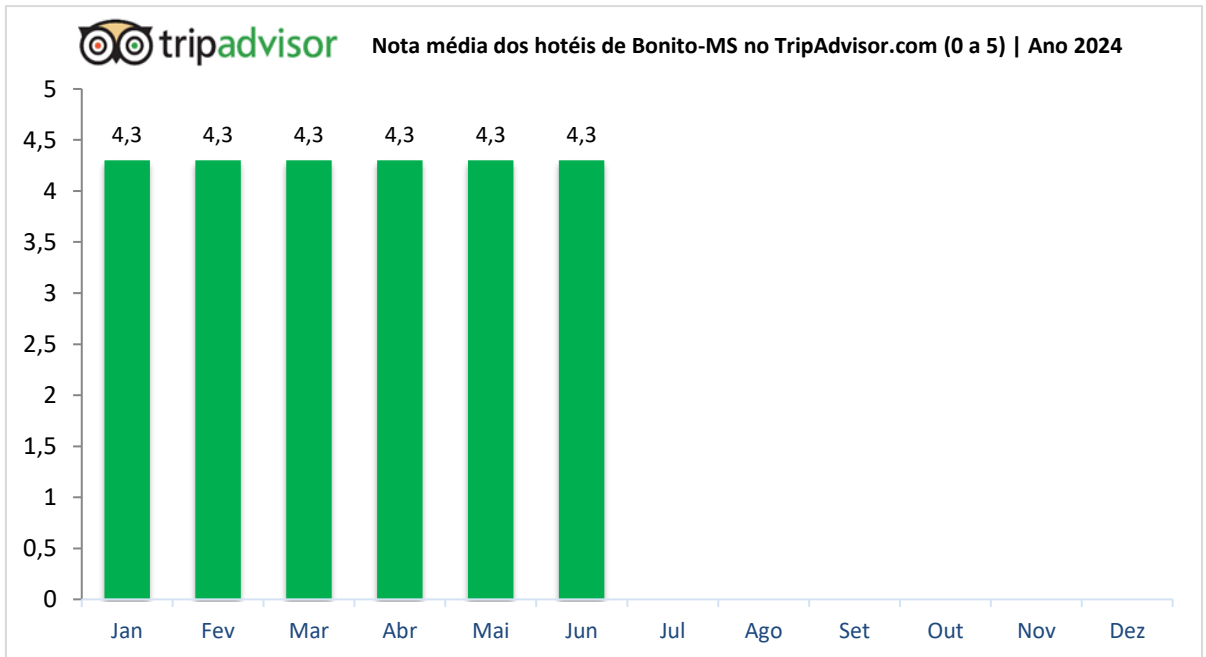

## OBSERVATÓRIO DO TURISMO E EVENTOS DE BONITO-MS | JUNHO 2024

### 2. NÚMEROS DO TURISMO DE BONITO-MS

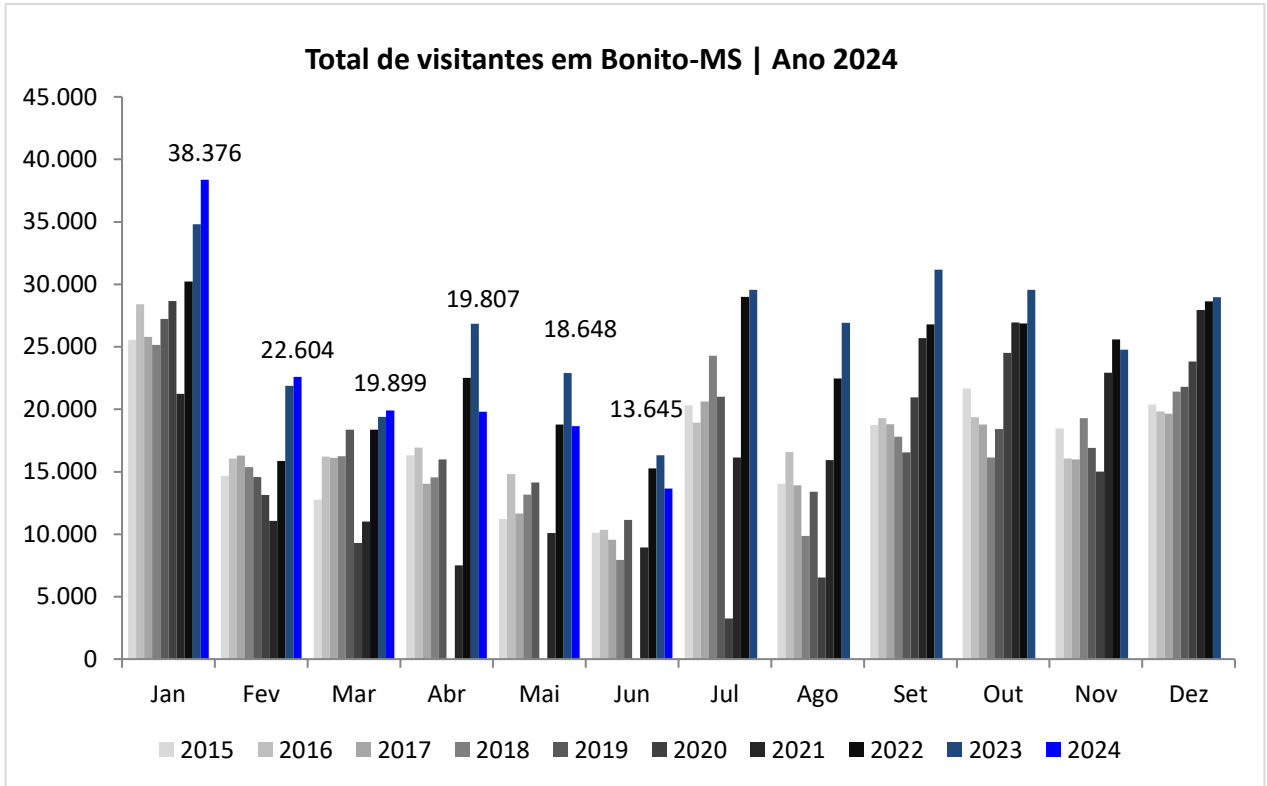

O período de 01 a 30/06/2024 apresentou queda de **16,39%** no número de visitas nos atrativos quando comparado ao mesmo período do ano anterior.

| Ano         | Jan           | Fev           | Mar           | Abr           | Mai           | Jun           | Jul    | Ago    | Set    | Out    | Nov    | Dez    | Acumulado      |
|-------------|---------------|---------------|---------------|---------------|---------------|---------------|--------|--------|--------|--------|--------|--------|----------------|
| 2015        | 25.555        | 14.670        | 12.763        | 16.313        | 11.222        | 10.126        | 20.312 | 14.046 | 18.740 | 21.676 | 18.472 | 20.403 | 204.298        |
| 2016        | 28.414        | 16.070        | 16.205        | 16.925        | 14.804        | 10.347        | 18.931 | 16.563 | 19.281 | 19.370 | 16.073 | 19.834 | 212.817        |
| 2017        | 25.794        | 16.290        | 16.115        | 14.046        | 11.653        | 9.556         | 20.631 | 13.910 | 18.807 | 18.769 | 15.992 | 19.656 | 201.219        |
| 2018        | 25.164        | 15.376        | 16.250        | 14.552        | 13.159        | 7.955         | 24.279 | 9.856  | 17.799 | 16.139 | 19.282 | 21.404 | 201.215        |
| 2019        | 27.219        | 14.576        | 18.358        | 15.991        | 14.152        | 11.154        | 21.017 | 13.410 | 16.546 | 18.422 | 16.918 | 21.805 | 209.568        |
| 2020        | 28.666        | 13.151        | 9.312         | 0             | 0             | 0             | 3.267  | 6.534  | 20.946 | 24.503 | 15.018 | 23.822 | 145.219        |
| 2021        | 21.236        | 11.066        | 11.026        | 7.509         | 10.107        | 8.951         | 16.133 | 15.927 | 25.689 | 26.953 | 22.922 | 27.941 | 205.460        |
| 2022        | 30.220        | 15.861        | 18.377        | 22.527        | 18.786        | 15.273        | 28.995 | 22.461 | 26.797 | 26.864 | 25.597 | 28.633 | 280.391        |
| 2023        | 34.800        | 21.883        | 19.382        | 26.857        | 22.906        | 16.319        | 29.569 | 26.921 | 31.177 | 29.569 | 24.771 | 28.962 | 313.116        |
| <b>2024</b> | <b>38.376</b> | <b>22.604</b> | <b>19.899</b> | <b>19.807</b> | <b>18.648</b> | <b>13.645</b> |        |        |        |        |        |        | <b>132.979</b> |

## OBSERVATÓRIO DO TURISMO E EVENTOS DE BONITO-MS | JUNHO 2024

### 2. NÚMEROS DO TURISMO DE BONITO-MS



Estima-se que do total de turistas que visitaram Bonito e região em Jun./24, **13,57%** desembarcaram no aeroporto de Bonito-MS.

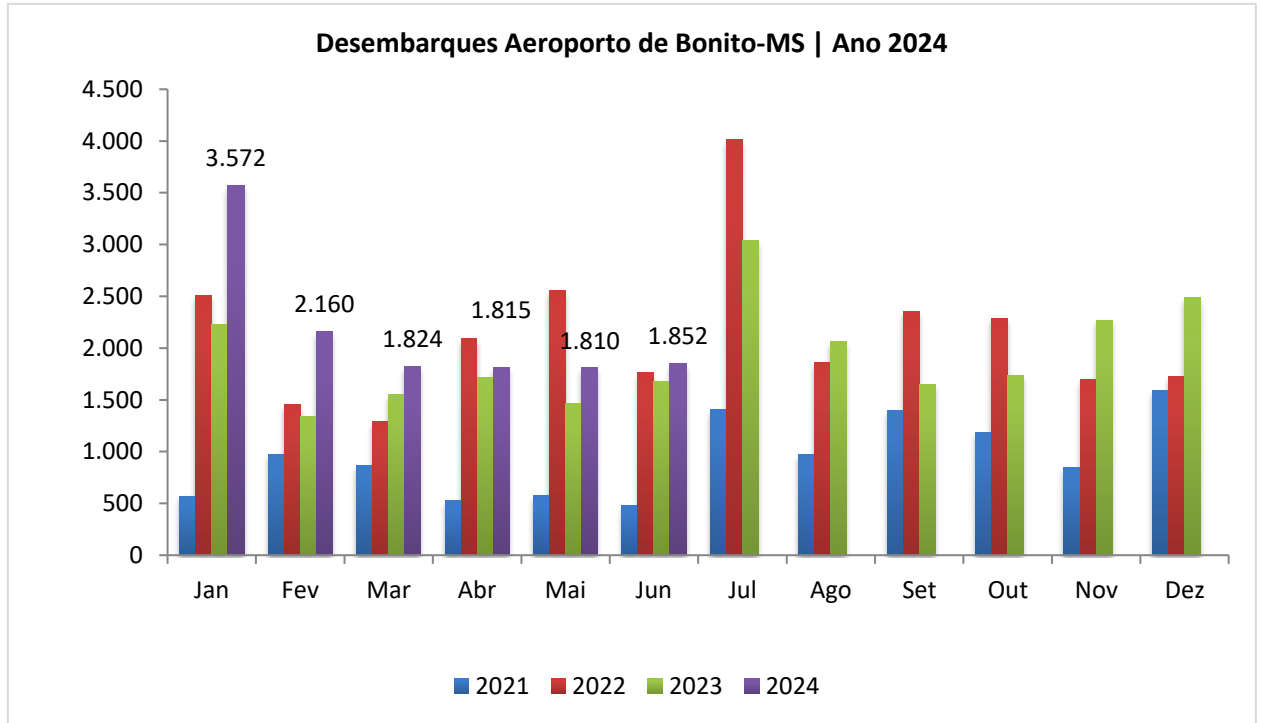

\* Desembarques no aeroporto de Bonito jun/24: aumento de 10,11% comparado ao mesmo período de 2023.

| Ano         | Jan.         | Fev.         | Mar.         | Abr.         | Mai.         | Jun.         | Jul.  | Ago.  | Set.  | Out.  | Nov.  | Dez.  | Total         |
|-------------|--------------|--------------|--------------|--------------|--------------|--------------|-------|-------|-------|-------|-------|-------|---------------|
| 2021        | 571          | 976          | 867          | 529          | 576          | 483          | 1.403 | 973   | 1.395 | 1.185 | 849   | 1.591 | <b>11.398</b> |
| 2022        | 2.508        | 1.457        | 1.290        | 2.091        | 2.559        | 1.766        | 4.010 | 1.865 | 2.352 | 2.290 | 1.694 | 1.720 | <b>25.602</b> |
| 2023        | 2.224        | 1.336        | 1.554        | 1.714        | 1.464        | 1.682        | 3.036 | 2.065 | 1.648 | 1.740 | 2.273 | 2.484 | <b>23.220</b> |
| <b>2024</b> | <b>3.572</b> | <b>2.160</b> | <b>1.824</b> | <b>1.815</b> | <b>1.810</b> | <b>1.852</b> |       |       |       |       |       |       | <b>13.033</b> |

\* Dados fornecidos pelo aeroporto de Bonito-MS.

## OBSERVATÓRIO DO TURISMO E EVENTOS DE BONITO-MS | JUNHO 2024

### 3. DESEMPENHO DOS ATRATIVOS TURÍSTICOS

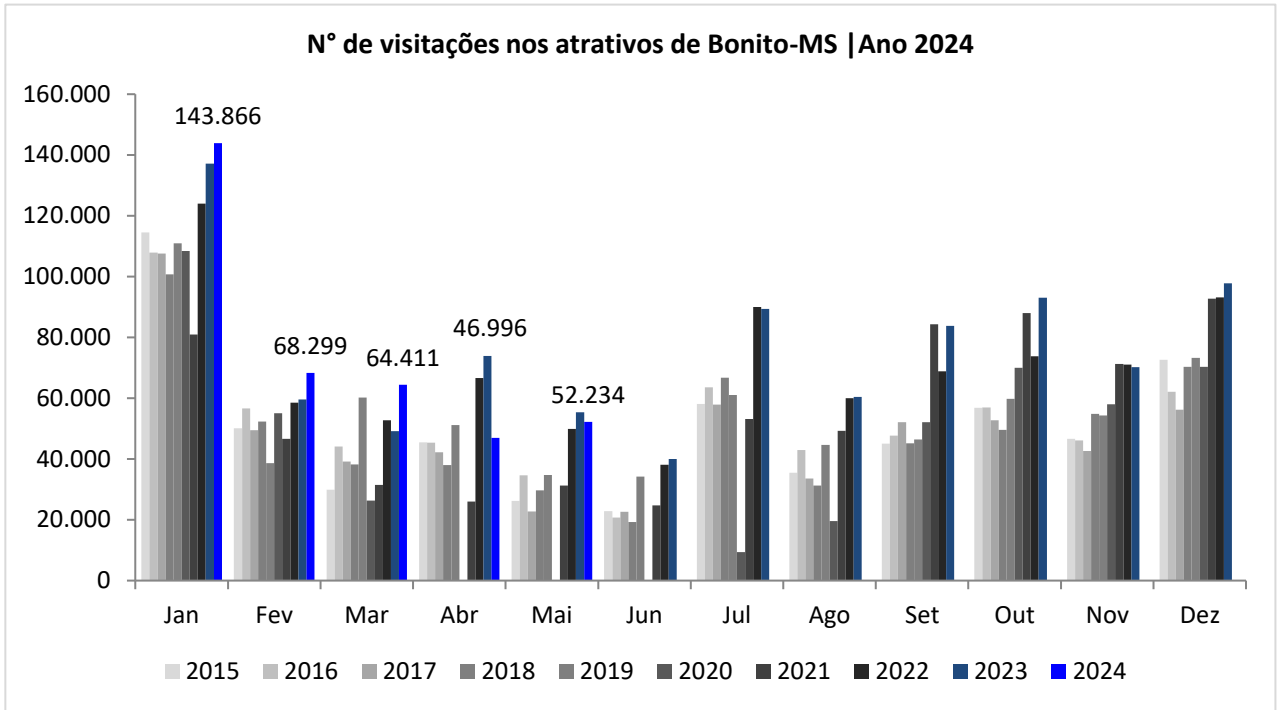

- Dados fornecidos pela Secretaria de Turismo de Bonito, extraídos do sistema do voucher único.
- Não computado cortesias.

| Ano         | Jan            | Fev           | Mar           | Abr           | Mai           | Jun           | Jul    | Ago    | Set    | Out    | Nov    | Dez    | Ano            |
|-------------|----------------|---------------|---------------|---------------|---------------|---------------|--------|--------|--------|--------|--------|--------|----------------|
| 2015        | 114.471        | 50.117        | 29.897        | 45.506        | 26.184        | 22.865        | 58.140 | 35.445 | 45.093 | 56.851 | 46.651 | 72.638 | 603.858        |
| 2016        | 107.863        | 56.659        | 44.139        | 45.382        | 34.590        | 20.699        | 63.587 | 42.923 | 47.681 | 56.985 | 46.076 | 62.130 | 628.714        |
| 2017        | 107.519        | 49.503        | 39.199        | 42.178        | 22.789        | 22.689        | 57.846 | 33.556 | 52.072 | 52.771 | 42.680 | 56.166 | 578.968        |
| 2018        | 100.736        | 52.263        | 38.174        | 37.986        | 29.660        | 19.272        | 66.755 | 31.263 | 45.166 | 49.530 | 54.880 | 70.327 | 596.012        |
| 2019        | 110.949        | 38.589        | 60.221        | 51.136        | 34.775        | 34.199        | 61.010 | 44.627 | 46.460 | 59.765 | 54.296 | 73.200 | 669.227        |
| 2020        | 108.424        | 55.091        | 26.278        | 0             | 0             | 0             | 9.408  | 19.615 | 52.062 | 70.037 | 57.979 | 70.346 | 469.240        |
| 2021        | 80.909         | 46.581        | 31.505        | 25.959        | 31.289        | 24.756        | 53.136 | 49.260 | 84.306 | 88.001 | 71.238 | 92.710 | 679.650        |
| 2022        | 123.989        | 58.549        | 52.776        | 66.664        | 49.852        | 38.093        | 89.944 | 59.991 | 68.840 | 73.806 | 70.994 | 93.129 | 846.627        |
| 2023        | 137.078        | 59.534        | 49.167        | 73.864        | 55.326        | 40.030        | 89.399 | 60.459 | 83.754 | 93.075 | 70.171 | 97.748 | 909.605        |
| <b>2024</b> | <b>143.866</b> | <b>68.299</b> | <b>64.411</b> | <b>46.996</b> | <b>52.234</b> | <b>41.259</b> |        |        |        |        |        |        | <b>417.065</b> |

## OBSERVATÓRIO DO TURISMO E EVENTOS DE BONITO-MS | JUNHO 2024

### 3. DESEMPENHO DOS ATRATIVOS TURÍSTICOS

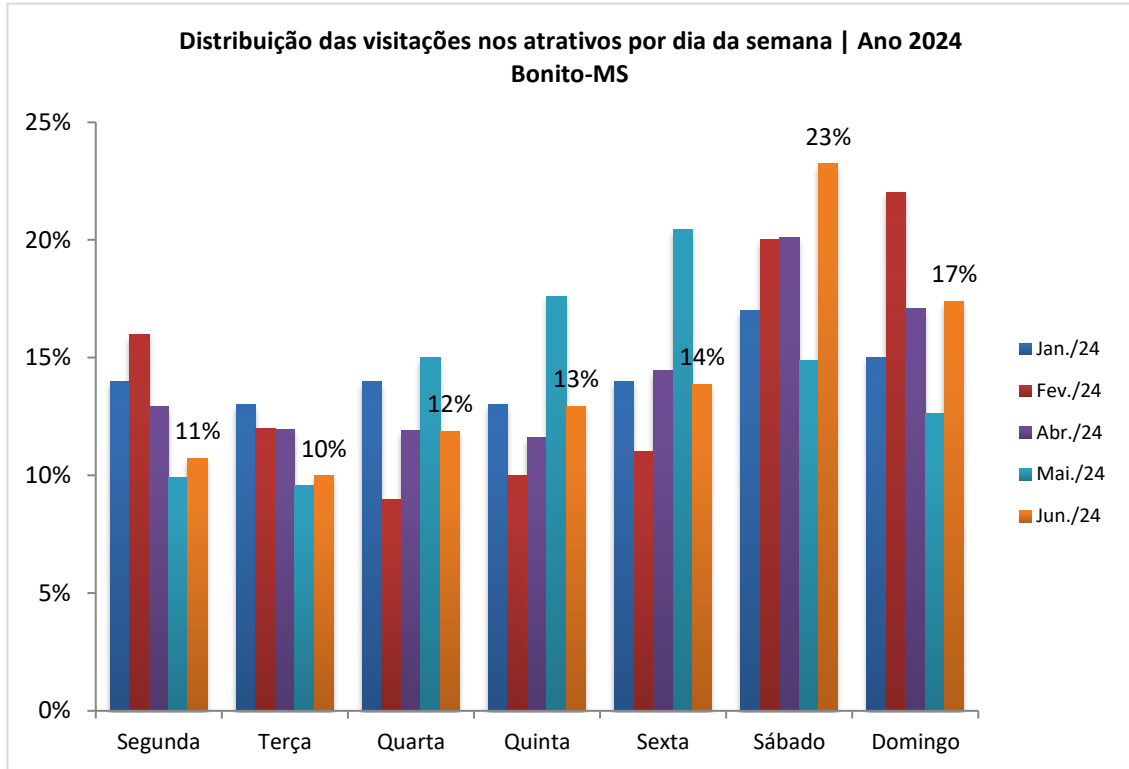

- Dados fornecidos pela Secretaria de Turismo de Bonito, extraídos do sistema do voucher único.
- Não computado cortesias.

| Junho/2024     |                  |             |
|----------------|------------------|-------------|
| Dias da Semana | Total Visitações | %           |
| Segunda        | 4.426            | 11%         |
| Terça          | 4.117            | 10%         |
| Quarta         | 4.900            | 12%         |
| Quinta         | 5.336            | 13%         |
| Sexta          | 5.719            | 14%         |
| Sábado         | 9.584            | 23%         |
| Domingo        | 7.177            | 17%         |
| <b>Total</b>   | <b>41.259</b>    | <b>100%</b> |



## OBSERVATÓRIO DO TURISMO E EVENTOS DE BONITO-MS | JUNHO 2024

### 3. DESEMPENHO DOS ATRATIVOS TURÍSTICOS

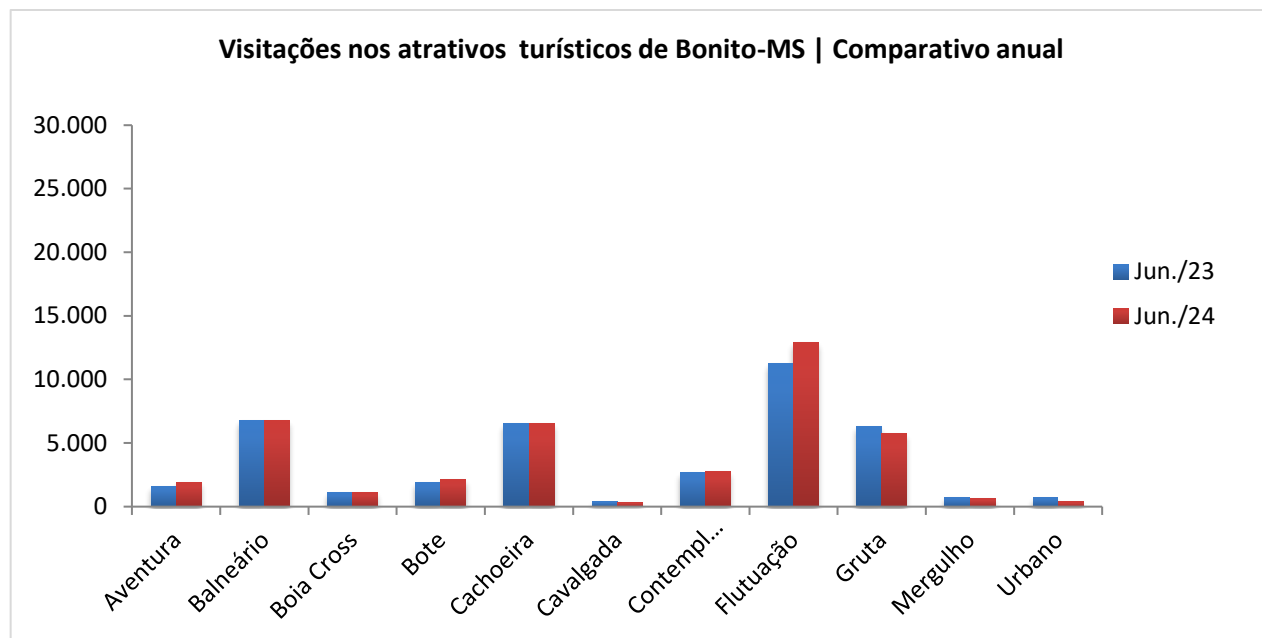

- Não computado cortesias.

| Categorias   | Nº Visitações Atrativos Junho 2023 | Nº Visitações Atrativos Junho 2024 | Variação %   |
|--------------|------------------------------------|------------------------------------|--------------|
| Aventura     | 1.582                              | 1.937                              | 22,44%       |
| Balneário    | 6.748                              | 6.789                              | 0,61%        |
| Boia Cross   | 1.100                              | 1.114                              | 1,27%        |
| Bote         | 1.857                              | 2.125                              | 14,43%       |
| Cachoeira    | 6.549                              | 6.546                              | -0,05%       |
| Cavalgada    | 431                                | 353                                | -18,10%      |
| Contemplação | 2.694                              | 2.749                              | 2,04%        |
| Flutuação    | 11.267                             | 12.871                             | 14,24%       |
| Gruta        | 6.322                              | 5.753                              | -9,00%       |
| Mergulho     | 747                                | 650                                | -12,99%      |
| Urbano       | 733                                | 372                                | -49,25%      |
| <b>Total</b> | <b>40.030</b>                      | <b>41.259</b>                      | <b>3,07%</b> |

\* Dados extraídos do relatório de visitas dos atrativos turísticos de Bonito-Serra da Bodoquena – Sistema Voucher Único.

O período de 01 a 30/06/2024 apresentou crescimento de 3,07% no número de visitas nos atrativos quando comparado ao mesmo período do ano anterior.

## OBSERVATÓRIO DO TURISMO E EVENTOS DE BONITO-MS | JUNHO 2024

### 3. DESEMPENHO DOS ATRATIVOS TURÍSTICOS

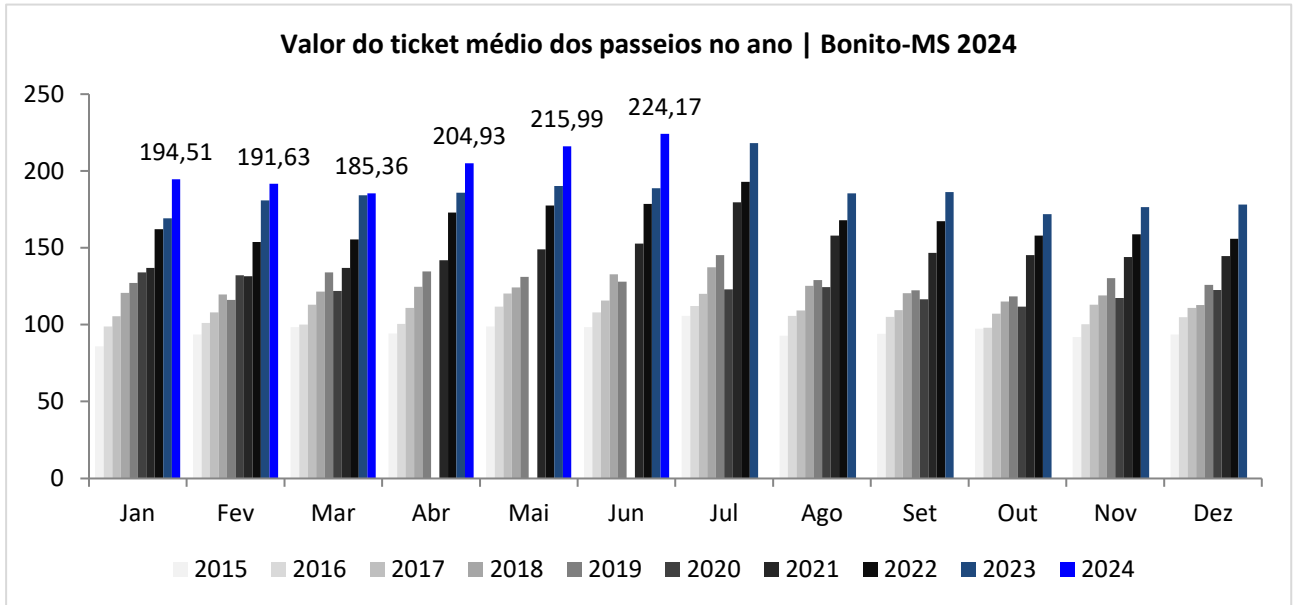

\* Dados fornecidos pela Secretaria de Turismo de Bonito, extraídos do sistema do voucher único.

| Ano         | Jan           | Fev           | Mar           | Abr           | Mai           | Jun           | Jul    | Ago    | Set    | Out    | Nov    | Dez    |
|-------------|---------------|---------------|---------------|---------------|---------------|---------------|--------|--------|--------|--------|--------|--------|
| 2015        | 85,86         | 93,55         | 98,36         | 94,27         | 98,79         | 98,36         | 105,7  | 92,7   | 93,94  | 97,39  | 92,02  | 93,53  |
| 2016        | 98,74         | 101,12        | 99,98         | 100,46        | 111,72        | 107,87        | 112,03 | 105,69 | 104,93 | 97,97  | 100,24 | 104,92 |
| 2017        | 105,43        | 108,04        | 112,99        | 110,92        | 120,13        | 115,71        | 120,09 | 109,17 | 109,42 | 107,02 | 112,89 | 110,93 |
| 2018        | 120,72        | 119,59        | 121,43        | 124,51        | 124,16        | 132,78        | 137,34 | 125,24 | 120,34 | 115,07 | 119,03 | 112,72 |
| 2019        | 127,00        | 116,05        | 133,87        | 134,5         | 131,06        | 127,93        | 145,27 | 128,89 | 122,34 | 118,33 | 130,18 | 125,86 |
| 2020        | 134,00        | 132,08        | 121,98        |               |               |               | 122,95 | 124,41 | 116,50 | 111,62 | 117,36 | 122,60 |
| 2021        | 136,80        | 131,44        | 136,91        | 141,81        | 149,04        | 152,75        | 179,62 | 157,98 | 146,65 | 145,17 | 144,02 | 144,62 |
| 2022        | 162,15        | 153,79        | 155,41        | 172,85        | 177,55        | 178,44        | 192,90 | 167,88 | 167,30 | 157,94 | 158,65 | 155,75 |
| 2023        | 169,07        | 180,72        | 184,14        | 185,88        | 190,12        | 188,80        | 218,07 | 185,46 | 186,32 | 171,88 | 176,46 | 178,17 |
| <b>2024</b> | <b>194,51</b> | <b>191,63</b> | <b>185,36</b> | <b>204,93</b> | <b>215,99</b> | <b>224,17</b> |        |        |        |        |        |        |

## OBSERVATÓRIO DO TURISMO E EVENTOS DE BONITO-MS | JUNHO 2024

### 4. DESEMPENHO DA GRUTA DO LAGO AZUL

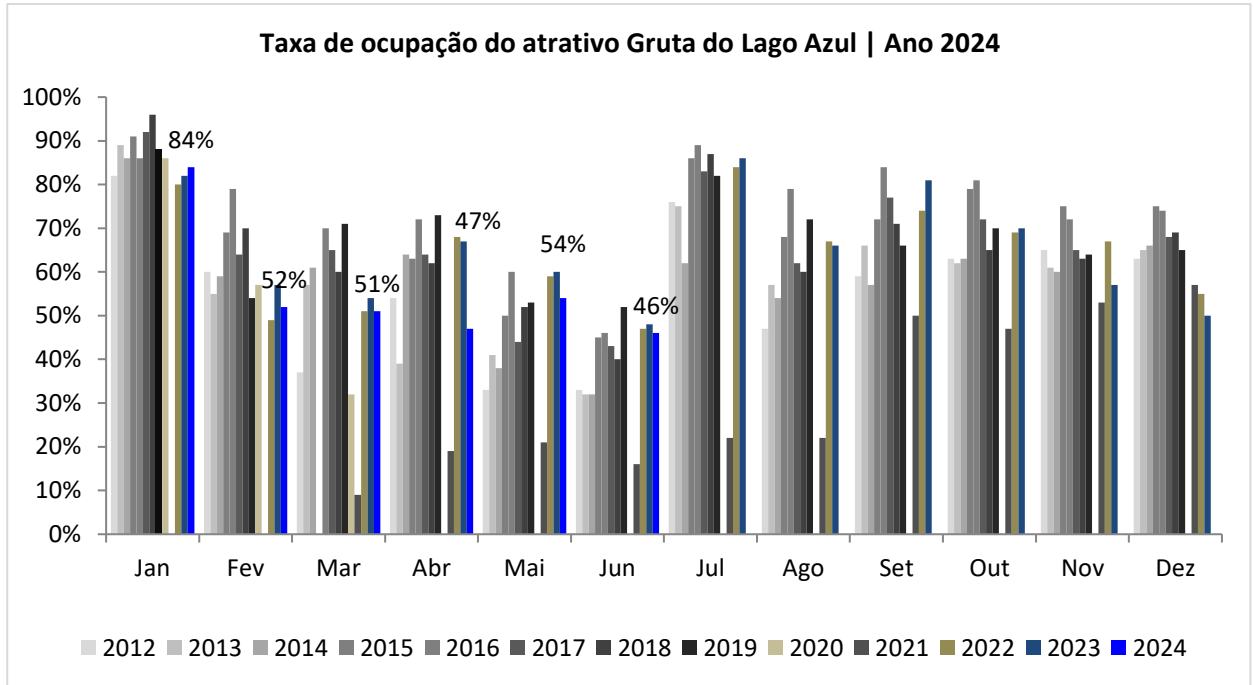

- Dados fornecidos pela Secretaria de Turismo de Bonito-MS.
- Não computado cortesias.
- Devido a pandemia causada pela COVID-19, as atividades turísticas na Gruta do Lago Azul foram suspensas de 18/03/2020 a 17/03/2021.

| Ano         | Jan.       | Fev.       | Mar.       | Abr.       | Mai.       | Jun.       | Jul. | Ago. | Set. | Out. | Nov. | Dez. | Média Ano |
|-------------|------------|------------|------------|------------|------------|------------|------|------|------|------|------|------|-----------|
| 2012        | 82%        | 60%        | 37%        | 54%        | 33%        | 33%        | 76%  | 47%  | 59%  | 63%  | 65%  | 63%  | 56%       |
| 2013        | 89%        | 55%        | 57%        | 39%        | 41%        | 32%        | 75%  | 57%  | 66%  | 62%  | 61%  | 65%  | 58%       |
| 2014        | 86%        | 59%        | 61%        | 64%        | 38%        | 32%        | 62%  | 54%  | 57%  | 63%  | 60%  | 66%  | 59%       |
| 2015        | 91%        | 69%        | 0%         | 63%        | 50%        | 45%        | 86%  | 68%  | 72%  | 79%  | 75%  | 75%  | 64%       |
| 2016        | 86%        | 79%        | 70%        | 72%        | 60%        | 46%        | 89%  | 79%  | 84%  | 81%  | 72%  | 74%  | 74%       |
| 2017        | 92%        | 64%        | 65%        | 64%        | 44%        | 43%        | 83%  | 62%  | 77%  | 72%  | 65%  | 68%  | 67%       |
| 2018        | 96%        | 70%        | 60%        | 62%        | 52%        | 40%        | 87%  | 60%  | 71%  | 65%  | 63%  | 69%  | 66%       |
| 2019        | 88%        | 54%        | 71%        | 73%        | 53%        | 52%        | 82%  | 72%  | 66%  | 70%  | 64%  | 65%  | 68%       |
| 2020        | 86%        | 57%        | 32%        | ---        | ---        | ---        | ---  | ---  | ---  | ---  | ---  | ---  | 15%       |
| 2021        | ---        | ---        | 9%         | 19%        | 21%        | 16%        | 22%  | 22%  | 50%  | 47%  | 53%  | 57%  | 26%       |
| 2022        | 80%        | 44%        | 51%        | 68%        | 59%        | 47%        | 84%  | 67%  | 72%  | 69%  | 65%  | 55%  | 64%       |
| 2023        | 82%        | 57%        | 54%        | 67%        | 60%        | 48%        | 86%  | 66%  | 81%  | 70%  | 57%  | 50%  | 65%       |
| <b>2024</b> | <b>84%</b> | <b>52%</b> | <b>51%</b> | <b>47%</b> | <b>54%</b> | <b>46%</b> |      |      |      |      |      |      |           |

## OBSERVATÓRIO DO TURISMO E EVENTOS DE BONITO-MS | JUNHO 2024

### 5. ORIGEM DOS VISITANTES

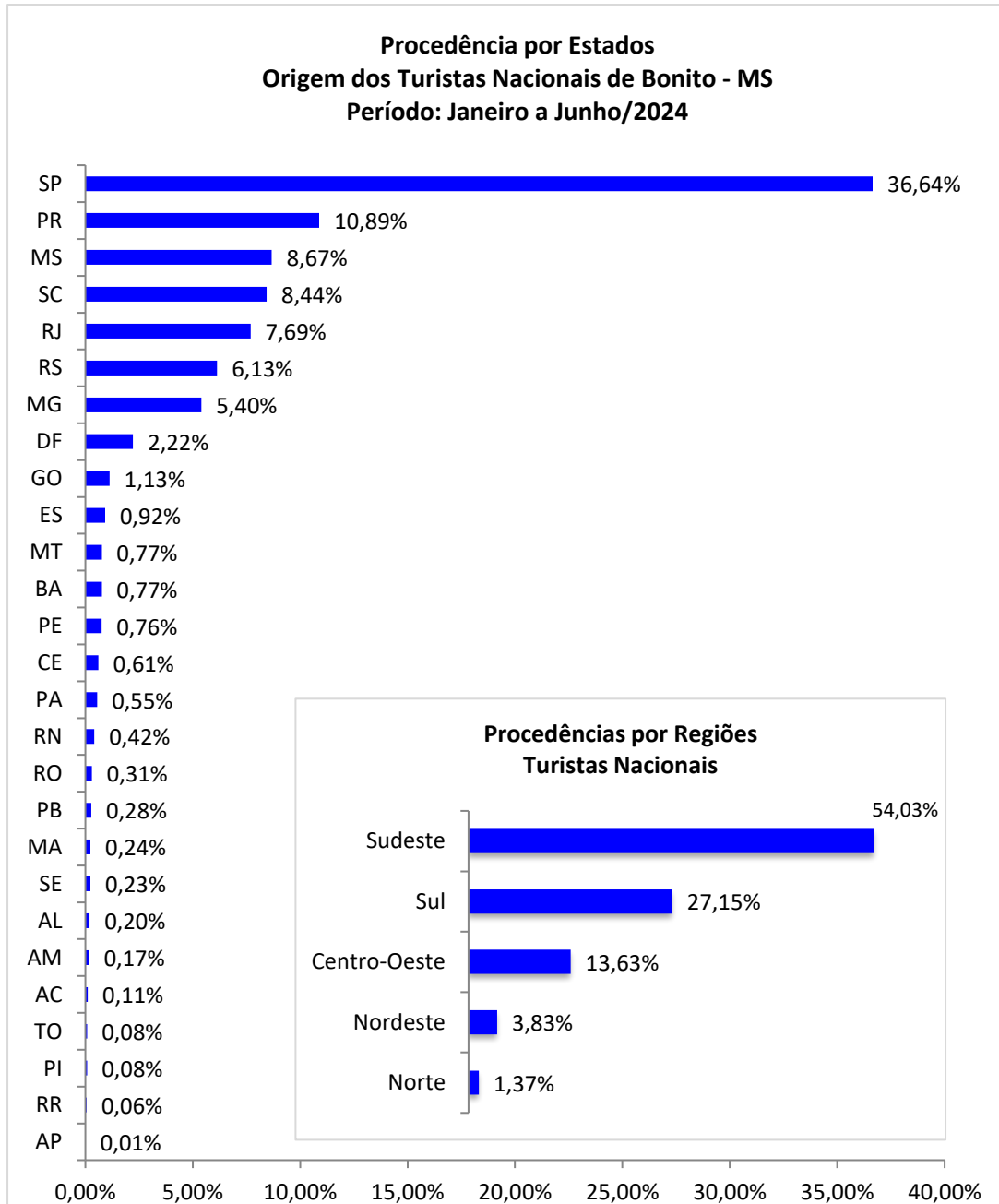

\* Dados fornecidos pelos atrativos: Gruta do Lago Azul, Estância Mimosa, Rio da Prata e Lagoa Misteriosa

## OBSERVATÓRIO DO TURISMO E EVENTOS DE BONITO-MS | JUNHO 2024

### 5. ORIGEM DOS VISITANTES

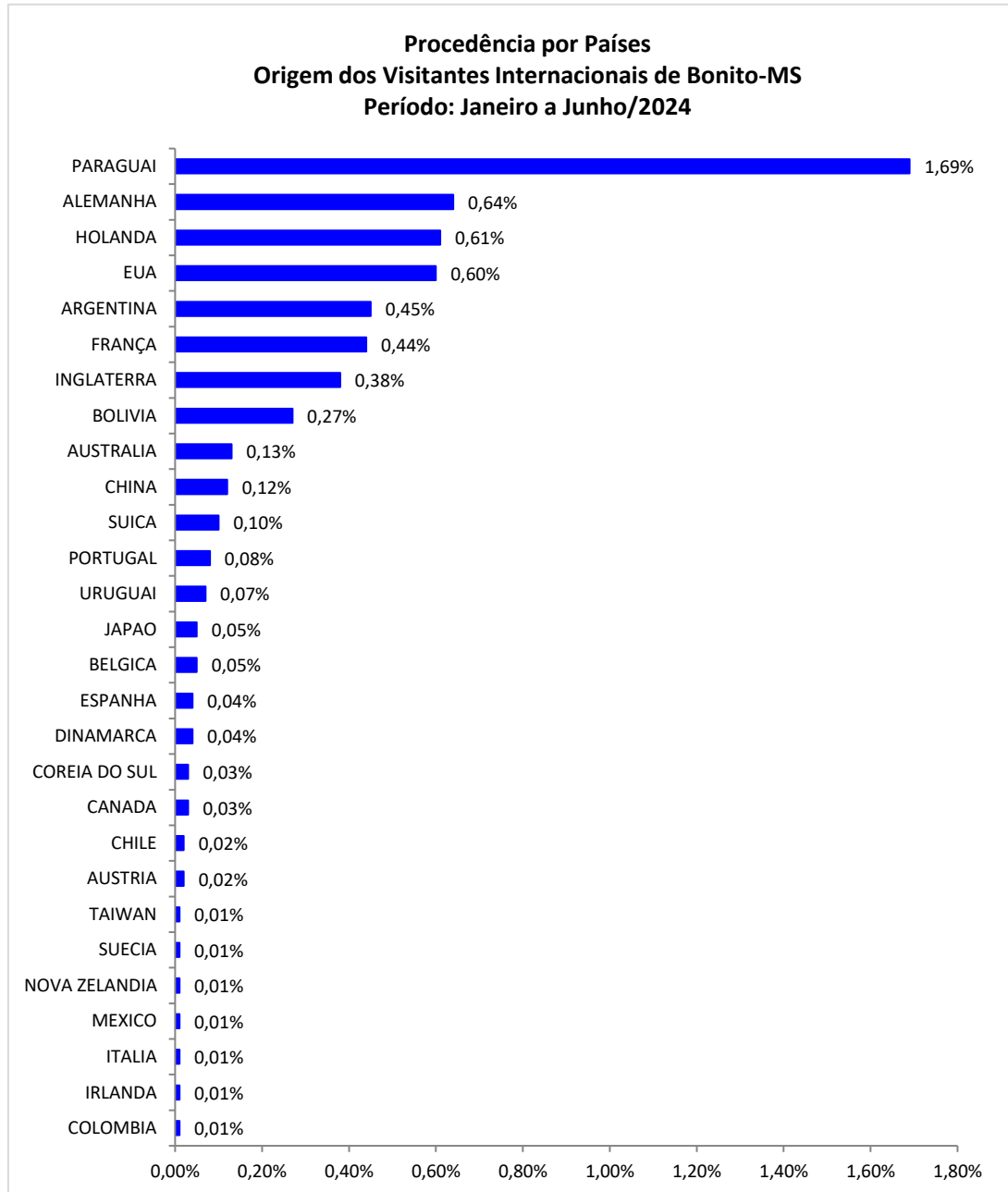

- Dados fornecidos pelos atrativos: Gruta do Lago Azul, Estância Mimosa, Rio da Prata e Lagoa Misteriosa.
- 0,29% Outros = Eslováquia, Luxemburgo, Tunísia, Catar, Escócia, Eslovênia, República Tcheca, Hungria, Lituânia e Emirados Árabes Unidos.

## OBSERVATÓRIO DO TURISMO E EVENTOS DE BONITO-MS | JUNHO 2024

### 6. EVOLUÇÃO DOS EMPREGOS NA SERRA DA BODOQUENA-MS

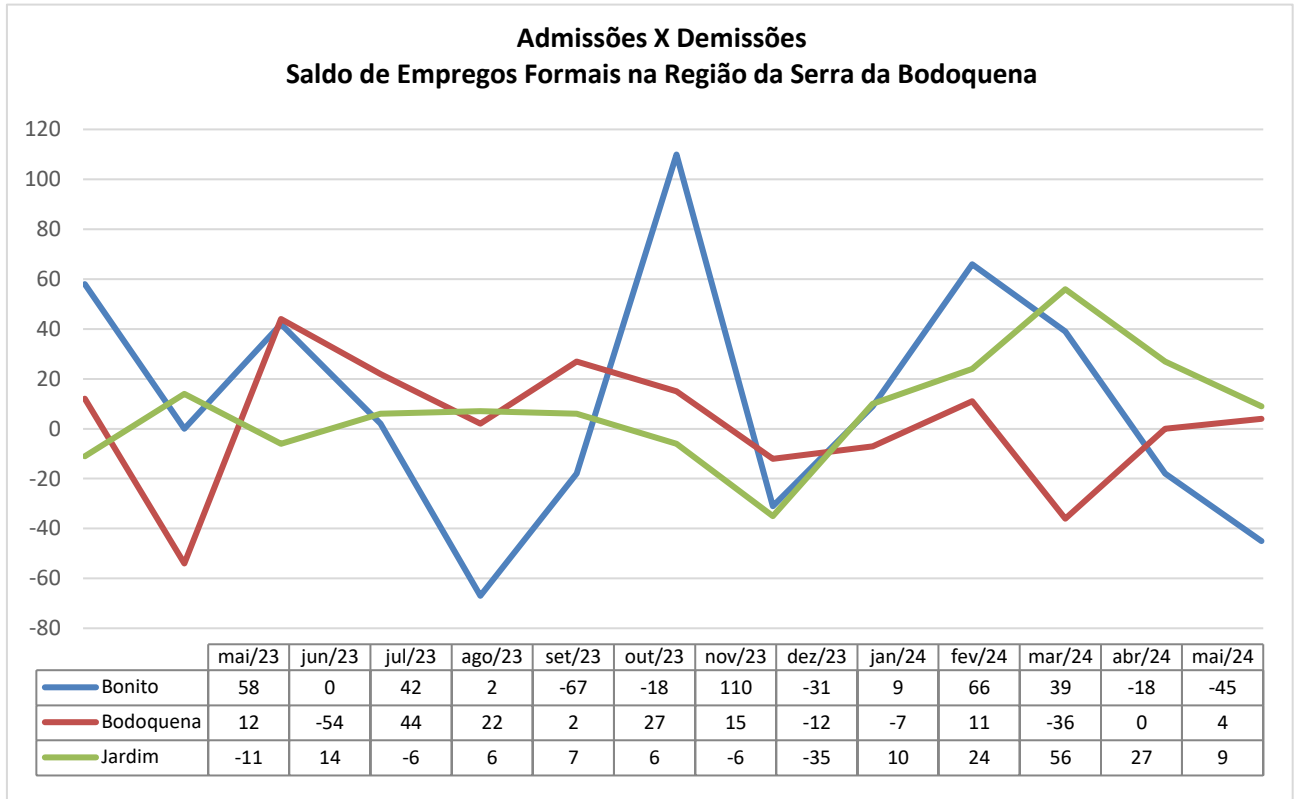

Saldo de empregos formais nos municípios de Bonito, Jardim e Bodoquena no período de mai./24. Os dados extraídos do Novo CAGED mostram o comportamento do mercado de trabalho na região da Serra da Bodoquena.

| Setores      | Bonito     | Jardim   | Bodoquena |
|--------------|------------|----------|-----------|
| Serviço      | -3         | 32       | 6         |
| Comércio     | -22        | 2        | -1        |
| Agropecuária | -12        | -7       | -8        |
| Construção   | -11        | -8       | 7         |
| Indústria    | 3          | -10      | 0         |
| <b>Total</b> | <b>-45</b> | <b>9</b> | <b>4</b>  |

O município de Bonito fechou o mês de mai./24 com saldo negativo de empregos, sendo “agropecuária” o setor com maior número de demissões também no município de Bodoquena. Com saldo positivo, “serviços” foi o setor com maior número de empregos gerados no município de Jardim.

## OBSERVATÓRIO DO TURISMO E EVENTOS DE BONITO-MS | JUNHO 2024

**Total de empregos formais na região da Serra da Bodoquena | Ano 2024**

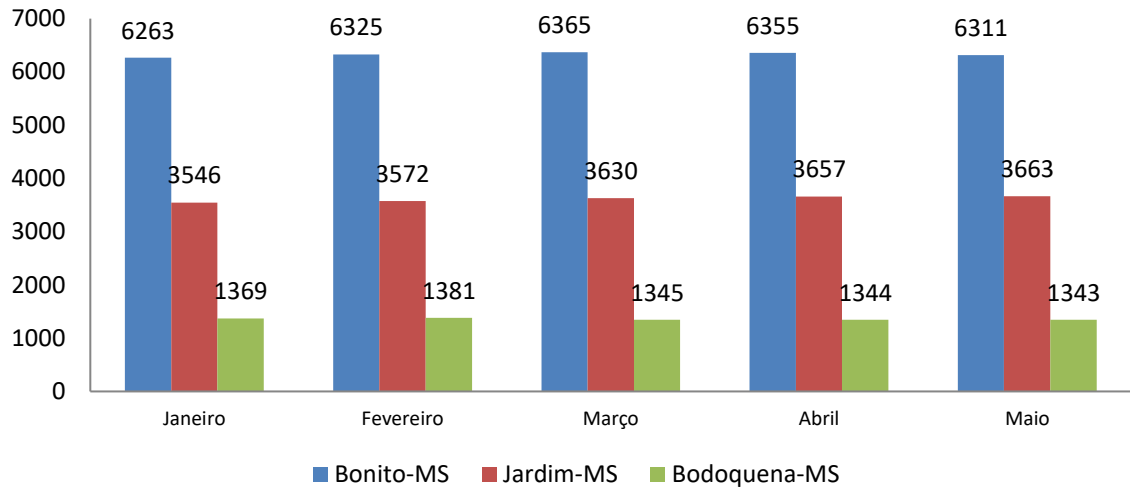

\* Dados extraídos do novo CAGED mostram o comportamento do mercado de trabalho na região da Serra da Bodoquena no período de mai./24.

**Total de empregos formais por categoria na Serra da Bodoquena | Período Mai/24**

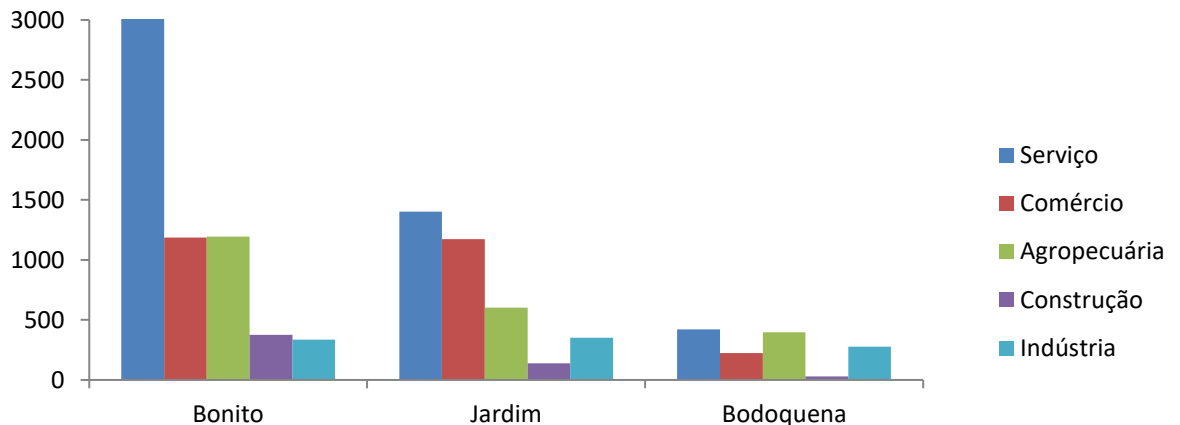

| Atividades   | Bonito       | Jardim       | Bodoquena    |
|--------------|--------------|--------------|--------------|
| Serviço      | 3.224        | 1.401        | 421          |
| Comércio     | 1.185        | 1.173        | 224          |
| Agropecuária | 1.193        | 601          | 396          |
| Construção   | 375          | 137          | 27           |
| Indústria    | 334          | 351          | 275          |
| <b>Total</b> | <b>6.311</b> | <b>3.663</b> | <b>1.343</b> |

## OBSERVATÓRIO DO TURISMO E EVENTOS DE BONITO-MS | JUNHO 2024

### 7. ARRECAÇÃO DO ISSQN | SERRA DA BODOQUENA-MS

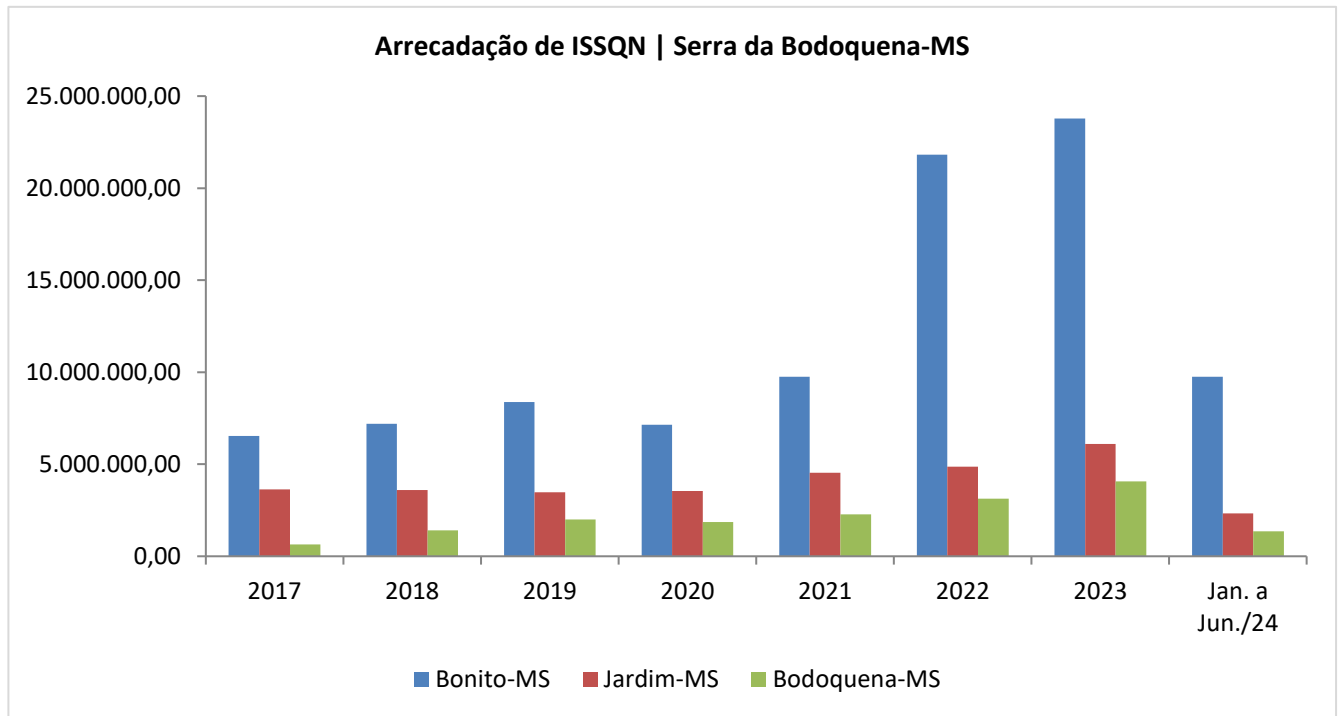

| Municípios       | 2017         | 2018         | 2019         | 2020         | 2021         | 2022          | 2023          | Jan. a Jun./24 |
|------------------|--------------|--------------|--------------|--------------|--------------|---------------|---------------|----------------|
| <b>Bonito</b>    | 6.537.576,26 | 7.189.971,40 | 8.373.519,62 | 7.146.083,04 | 9.747.307,62 | 21.821.788,32 | 23.782.039,77 | 11.513.715,77  |
| <b>Jardim</b>    | 3.629.010,60 | 3.598.889,65 | 3.462.904,14 | 3.534.456,94 | 4.532.103,98 | 4.859.768,95  | 6.101.862,35  | 2.771.119,42   |
| <b>Bodoquena</b> | 628.283,32   | 1.395.298,52 | 1.993.763,50 | 1.847.494,63 | 2.271.881,10 | 3.127.992,59  | 4.053.015,78  | 1.735.383,62   |

- Dados extraídos do Portal da Transparência dos municípios de Bodoquena, Bonito e Jardim em 08/07/2024.



## OBSERVATÓRIO DO TURISMO E EVENTOS DE BONITO-MS | JUNHO 2024

### 7. ARRECAÇÃO DO ISSQN | SERRA DA BODOQUENA-MS

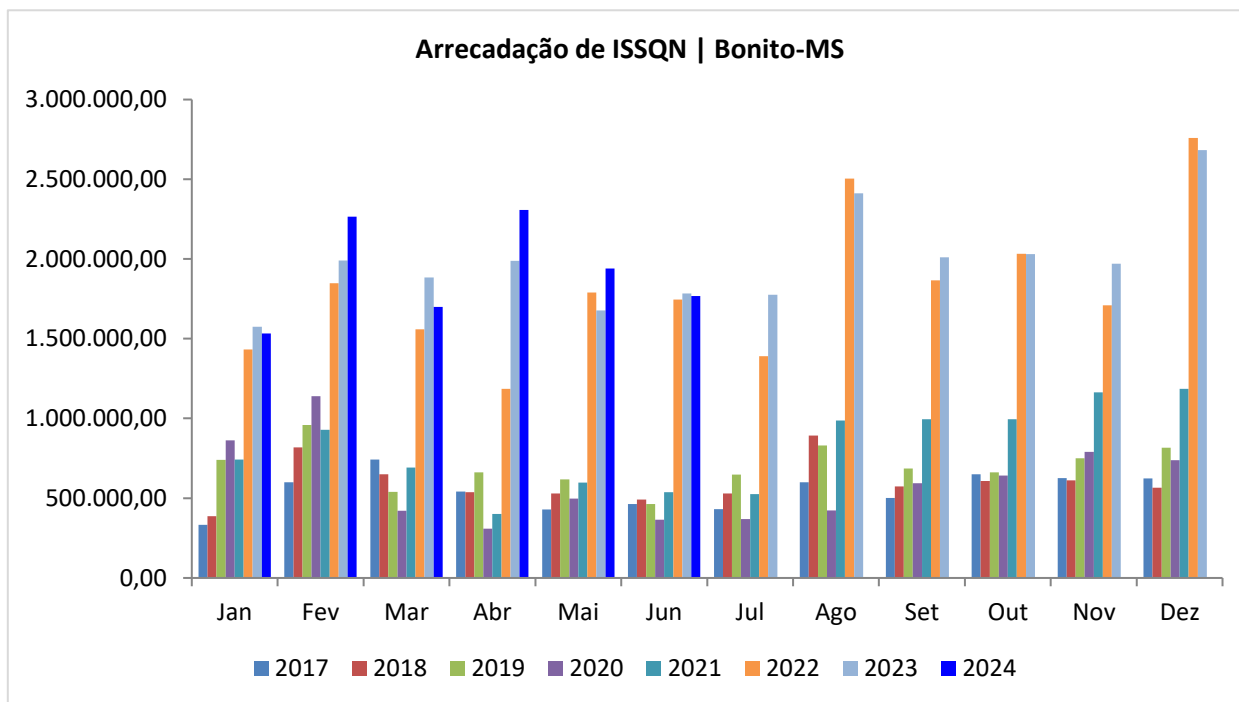

\* Dados extraídos do Portal da Transparência da Prefeitura Municipal de Bonito-MS em 08/07/2024.

| Ano  | Jan          | Fev          | Mar          | Abr          | Mai          | Jun          | Jul          | Ago          | Set          | Out          | Nov          | Dez          | Total         |
|------|--------------|--------------|--------------|--------------|--------------|--------------|--------------|--------------|--------------|--------------|--------------|--------------|---------------|
| 2017 | 333.327,51   | 598.796,82   | 741.688,41   | 542.138,20   | 429.232,48   | 461.907,61   | 430.393,10   | 599.920,37   | 500.959,25   | 650.296,98   | 626.141,37   | 622.774,16   | 6.537.576,26  |
| 2018 | 386.753,89   | 817.309,85   | 648.965,05   | 536.567,15   | 530.044,38   | 491.298,51   | 528.817,58   | 893.293,96   | 573.456,52   | 607.719,90   | 611.382,74   | 564.361,87   | 7.189.971,40  |
| 2019 | 740.040,00   | 959.295,91   | 539.374,29   | 661.346,75   | 618.250,72   | 462.551,72   | 648.055,43   | 830.292,10   | 685.716,45   | 662.545,18   | 750.437,00   | 815.614,07   | 8.373.519,62  |
| 2020 | 862.952,19   | 1.139.042,60 | 420.329,85   | 308.324,88   | 496.643,71   | 365.159,95   | 368.008,81   | 421.972,37   | 593.456,69   | 642.115,51   | 790.080,75   | 737.995,73   | 7.146.083,04  |
| 2021 | 742.530,83   | 927.569,91   | 692.106,66   | 400.328,31   | 597.237,89   | 537.849,20   | 524.985,15   | 986.646,46   | 994.495,77   | 994.602,56   | 1.164.371,01 | 1.184.583,87 | 9.747.307,62  |
| 2022 | 1.433.074,10 | 1.847.987,15 | 1.558.949,17 | 1.185.003,26 | 1.790.045,25 | 1.745.301,12 | 1.390.383,49 | 2.504.209,94 | 1.866.603,45 | 2.031.835,79 | 1.708.726,21 | 2.759.669,39 | 21.821.788,32 |
| 2023 | 1.575.451,55 | 1.991.199,04 | 1.884.159,39 | 1.988.630,71 | 1.678.085,71 | 1.783.995,07 | 1.775.093,04 | 2.411.883,08 | 2.009.716,09 | 2.030.172,46 | 1.971.145,42 | 2.682.508,21 | 23.782.039,77 |
| 2024 | 1.533.151,67 | 2.265.867,48 | 1.699.429,32 | 2.308.067,26 | 1.939.846,04 | 1.767.354,00 |              |              |              |              |              |              | 11.513.715,77 |

## OBSERVATÓRIO DO TURISMO E EVENTOS DE BONITO-MS | JUNHO 2024

### 7. ARRECAÇÃO DO ISSQN | SERRA DA BODOQUENA-MS

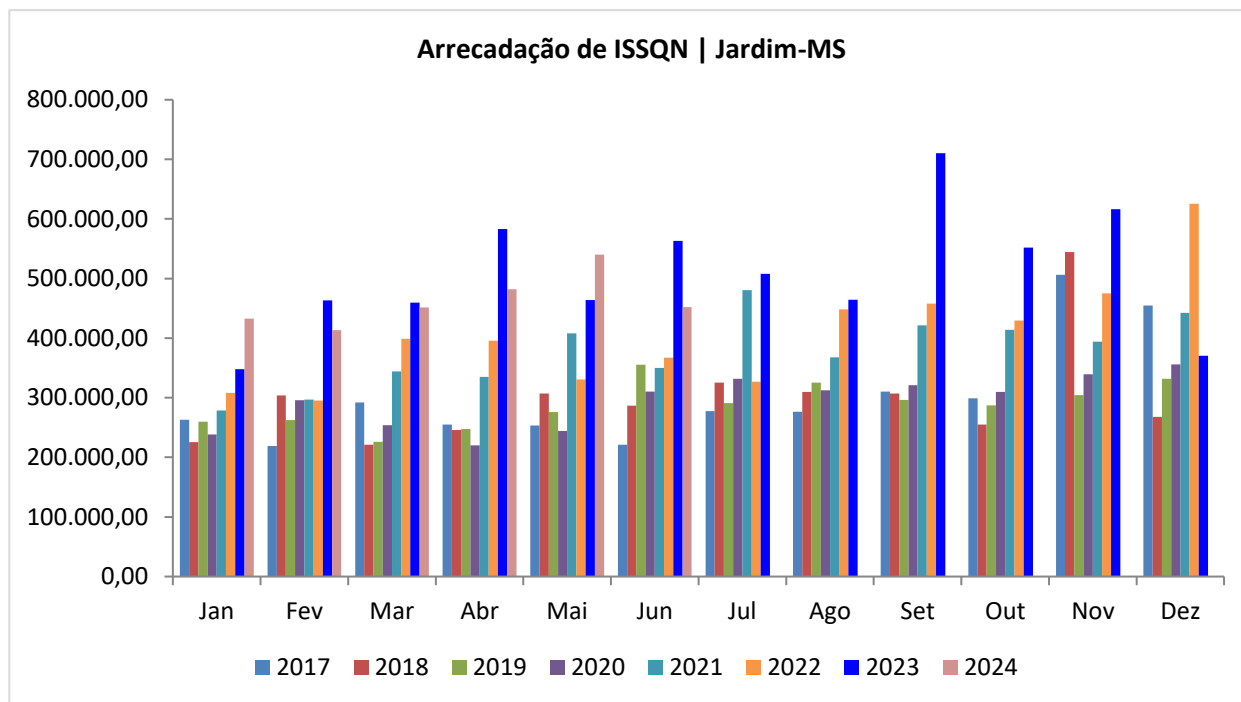

\* Dados extraídos do Portal da Transparência da Prefeitura Municipal de Jardim-MS em 08/07/2024.

| Ano  | Jan        | Fev        | Mar        | Abr        | Mai        | Jun        | Jul        | Ago        | Set        | Out        | Nov        | Dez        | Total        |
|------|------------|------------|------------|------------|------------|------------|------------|------------|------------|------------|------------|------------|--------------|
| 2017 | 263.293,14 | 219.127,04 | 292.153,66 | 255.232,55 | 253.665,78 | 220.952,87 | 277.520,69 | 276.543,74 | 310.489,61 | 298.975,46 | 506.077,33 | 454.978,73 | 3.629.010,60 |
| 2018 | 225.510,10 | 304.026,98 | 221.009,59 | 245.985,29 | 307.203,55 | 286.464,11 | 325.520,82 | 309.601,73 | 306.840,29 | 254.788,18 | 544.095,07 | 267.843,94 | 3.598.889,65 |
| 2019 | 259.931,41 | 262.308,68 | 225.819,26 | 247.630,26 | 275.823,64 | 355.612,16 | 291.115,75 | 325.327,40 | 296.347,81 | 287.088,70 | 304.176,82 | 331.722,25 | 3.462.904,14 |
| 2020 | 238.627,97 | 295.834,86 | 254.132,38 | 220.386,25 | 244.535,67 | 310.399,82 | 331.613,47 | 312.465,61 | 321.179,41 | 309.901,13 | 339.417,15 | 355.963,22 | 3.534.456,94 |
| 2021 | 278.466,25 | 297.134,11 | 344.107,83 | 335.010,54 | 407.751,65 | 349.806,42 | 480.398,79 | 367.749,49 | 421.512,43 | 413.875,10 | 394.128,10 | 442.163,27 | 4.532.103,98 |
| 2022 | 307.945,94 | 295.399,66 | 399.133,96 | 395.603,68 | 330.781,62 | 367.328,32 | 326.983,95 | 448.473,29 | 457.822,49 | 429.726,28 | 475.113,78 | 625.455,98 | 4.859.768,95 |
| 2023 | 348.126,11 | 463.117,54 | 459.539,32 | 582.968,23 | 464.067,49 | 562.879,97 | 507.735,15 | 464.334,29 | 710.301,30 | 551.994,52 | 616.234,13 | 370.564,30 | 6.101.862,35 |
| 2024 | 432.533,92 | 413.116,40 | 451.351,70 | 481.870,61 | 540.302,60 | 451.944,19 |            |            |            |            |            |            | 2.771.119,42 |

## OBSERVATÓRIO DO TURISMO E EVENTOS DE BONITO-MS | JUNHO 2024

### 7. ARRECAÇÃO DO ISSQN | SERRA DA BODOQUENA-MS

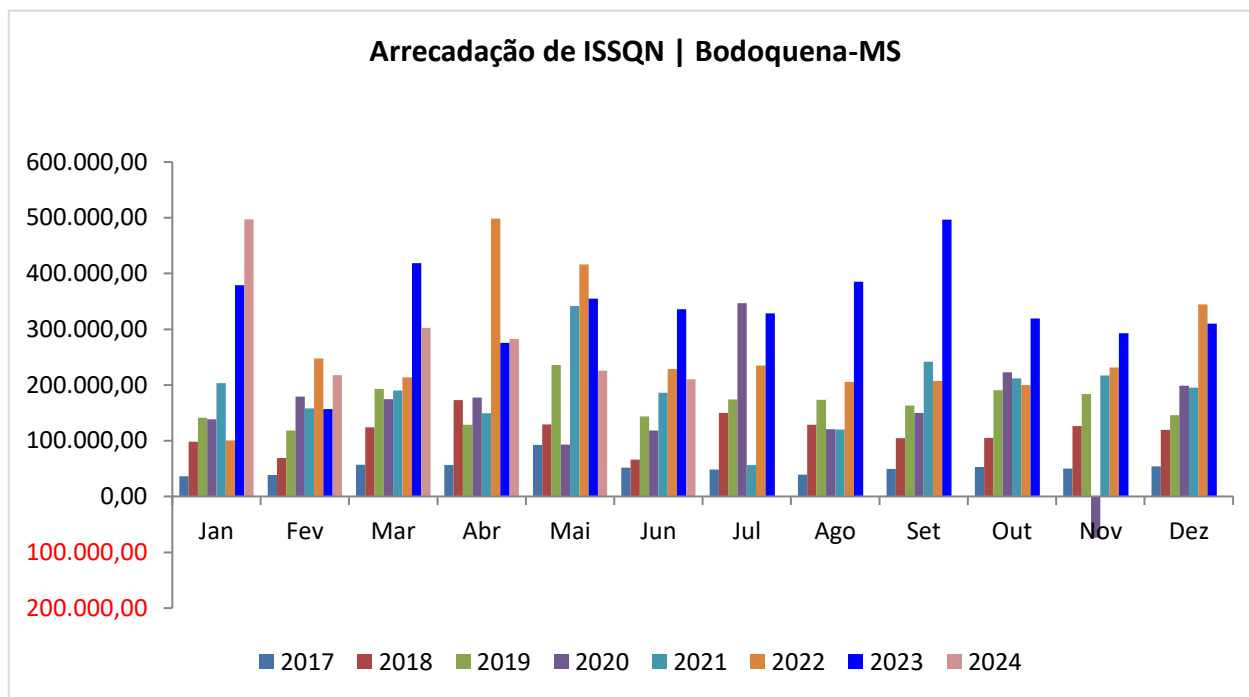

\* Dados extraídos do Portal da Transparência da Prefeitura Municipal de Bodoquena-MS em 08/07/2024.

| Ano  | Jan        | Fev        | Mar        | Abr        | Mai        | Jun        | Jul        | Ago        | Set        | Out        | Nov        | Dez        | Total        |
|------|------------|------------|------------|------------|------------|------------|------------|------------|------------|------------|------------|------------|--------------|
| 2017 | 36.503,26  | 38.687,02  | 57.003,85  | 56.633,67  | 92.750,82  | 51.816,60  | 48.614,06  | 39.392,54  | 49.415,54  | 52.809,40  | 50.224,97  | 54.431,59  | 628.283,32   |
| 2018 | 98.512,98  | 69.306,32  | 124.245,84 | 172.966,69 | 129.439,04 | 66.483,90  | 149.938,46 | 128.536,90 | 104.607,11 | 105.420,77 | 126.352,07 | 119.488,44 | 1.395.298,52 |
| 2019 | 141.501,68 | 118.603,01 | 193.022,69 | 129.046,67 | 236.307,28 | 143.570,93 | 174.367,30 | 173.747,15 | 163.009,36 | 190.763,32 | 183.600,63 | 146.223,48 | 1.993.763,50 |
| 2020 | 138.805,60 | 179.212,09 | 174.734,29 | 177.291,41 | 93.289,96  | 118.699,71 | 346.708,79 | 120.508,17 | 150.291,78 | 222.654,76 | 73.723,97  | 199.022,04 | 1.847.494,63 |
| 2021 | 203.481,70 | 157.861,67 | 190.389,23 | 149.475,54 | 341.782,18 | 186.316,79 | 56.324,91  | 120.086,43 | 241.541,42 | 212.100,73 | 217.284,66 | 195.235,84 | 2.271.881,10 |
| 2022 | 100.543,70 | 247.354,57 | 213.795,13 | 498.211,33 | 416.133,97 | 228.425,08 | 234.846,81 | 205.519,54 | 207.166,40 | 199.893,45 | 231.413,20 | 344.689,41 | 3.127.992,59 |
| 2023 | 378.816,85 | 157.079,05 | 418.733,77 | 275.628,31 | 354.957,95 | 335.863,56 | 328.458,44 | 385.002,87 | 496.254,14 | 319.265,10 | 292.802,32 | 310.153,42 | 4.053.015,78 |
| 2024 | 496.895,71 | 217.568,20 | 302.609,12 | 282.628,38 | 225.481,38 | 210.200,83 |            |            |            |            |            |            | 1.735.383,62 |

## Observatório do Turismo e Eventos de Bonito-MS

Coordenado pelo Bonito Convention e Visitors Bureau, o Observatório do Turismo e Eventos de Bonito (OTEB) é um centro de pesquisa que tem como objetivo o levantamento sistemático e contínuo de dados relevantes sobre a atividade turística em Bonito-MS. Todos os dados coletados são processados e divulgados regularmente via o Boletim Informativo Mensal para a imprensa, gestores, profissionais, estudantes e interessados na atividade turística de nosso destino.

De uma forma informativa e clara, o Observatório busca fornecer informações relevantes e atualizadas para embasar as tomadas de decisões de empresários, profissionais e gestores de turismo.

### Realização:

Bonito Convention & Visitors Bureau

### Apoio:

Fundação de Turismo de Mato Grosso do Sul

### Apoio Técnico:

Observatório do Turismo de Mato Grosso do Sul  
Prefeitura Municipal de Bonito-MS

### Contato:

Coordenadora do OTEB: Janaina Mainchein  
Bonito Convention & Visitors Bureau  
Rua Filinto Muller, 734 – sala 03 - Bonito - MS | CEP 79290-000  
Tel. (67) 99900-7358  
E-mail: [otb@bcvb.com.br](mailto:otb@bcvb.com.br)  
Website: [www.otbonito.com.br](http://www.otbonito.com.br)