

BOLETIM OTEB – JULHO 2024 – Edição nº 115



Observatório do turismo e eventos de Bonito - MS JULHO/2024

OCUPAÇÃO DOS HOTÉIS

67%



ESTIMATIVA DE VISITANTES

30.981



DESEMBARQUES EM BONITO

4.007



VISITAÇÕES NOS PASSEIOS

93.739



ORIGEM DOS VISITANTES

Nacional



São Paulo

38,52%



Paraná

10,37%



Santa Catarina

8,06%

Internacional



Paraguai

1,44%



Holanda

0,75%



EUA

0,75%

OBSERVATÓRIO DO TURISMO E EVENTOS DE BONITO-MS | JULHO 2024

1. DESEMPENHO DA HOTELARIA DE BONITO-MS

Taxa de Ocupação dos hotéis de Bonito-MS | Ano 2024

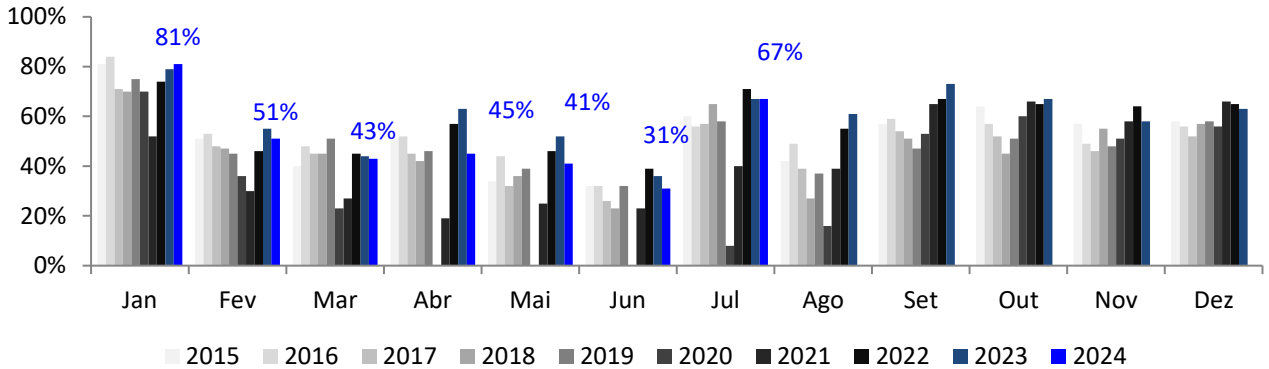

Ano	Jan	Fev	Mar	Abr	Mai	Jun	Jul	Ago	Set	Out	Nov	Dez	Média Ano
2015	81%	51%	40%	51%	34%	32%	60%	42%	57%	64%	57%	58%	52%
2016	84%	53%	48%	52%	44%	32%	56%	49%	59%	57%	49%	56%	53%
2017	71%	48%	45%	45%	32%	26%	57%	39%	54%	52%	46%	52%	47%
2018	70%	47%	45%	42%	36%	23%	65%	27%	51%	45%	55%	57%	47%
2019	75%	45%	51%	46%	39%	32%	58%	37%	47%	51%	48%	58%	49%
2020	70%	36%	23%	0%	0%	0%	8%	16%	53%	60%	51%	56%	31%
2021	52%	30%	27%	19%	25%	23%	40%	39%	65%	66%	58%	66%	43%
2022	74%	46%	45%	57%	46%	39%	71%	55%	67%	65%	64%	65%	58%
2023	79%	55%	44%	63%	52%	36%	67%	61%	73%	67%	58%	63%	60%
2024	81%	51%	43%	45%	41%	31%	67%						

Preço médio dos hotéis (diária em apto. duplo) em Bonito-MS | Ano 2024

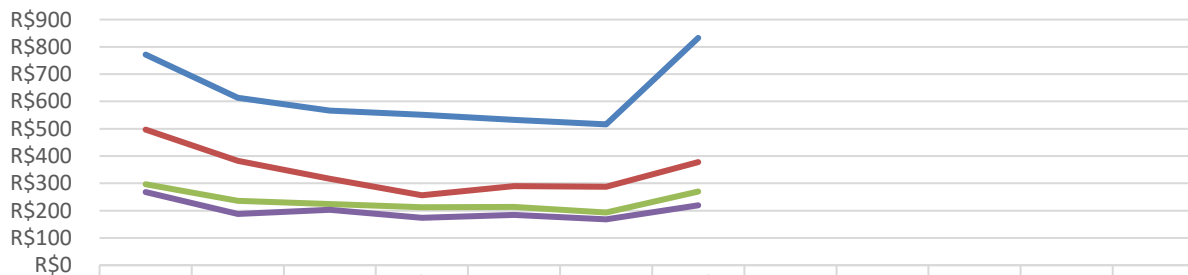

Classificação	Jan	Fev	Mar	Abr	Mai	Jun	Jul	Ago	Set	Out	Nov	Dez
4 Estrelas	R\$772	R\$613	R\$567	R\$551	R\$533	R\$516	R\$833					
3 Estrelas	R\$497	R\$382	R\$317	R\$256	R\$290	R\$287	R\$378					
2 Estrelas	R\$297	R\$236	R\$224	R\$212	R\$213	R\$193	R\$270					
1 Estrela	R\$268	R\$188	R\$203	R\$173	R\$184	R\$168	R\$219					

OBSERVATÓRIO DO TURISMO E EVENTOS DE BONITO-MS | JULHO 2024

1. DESEMPENHO DA HOTELARIA DE BONITO-MS

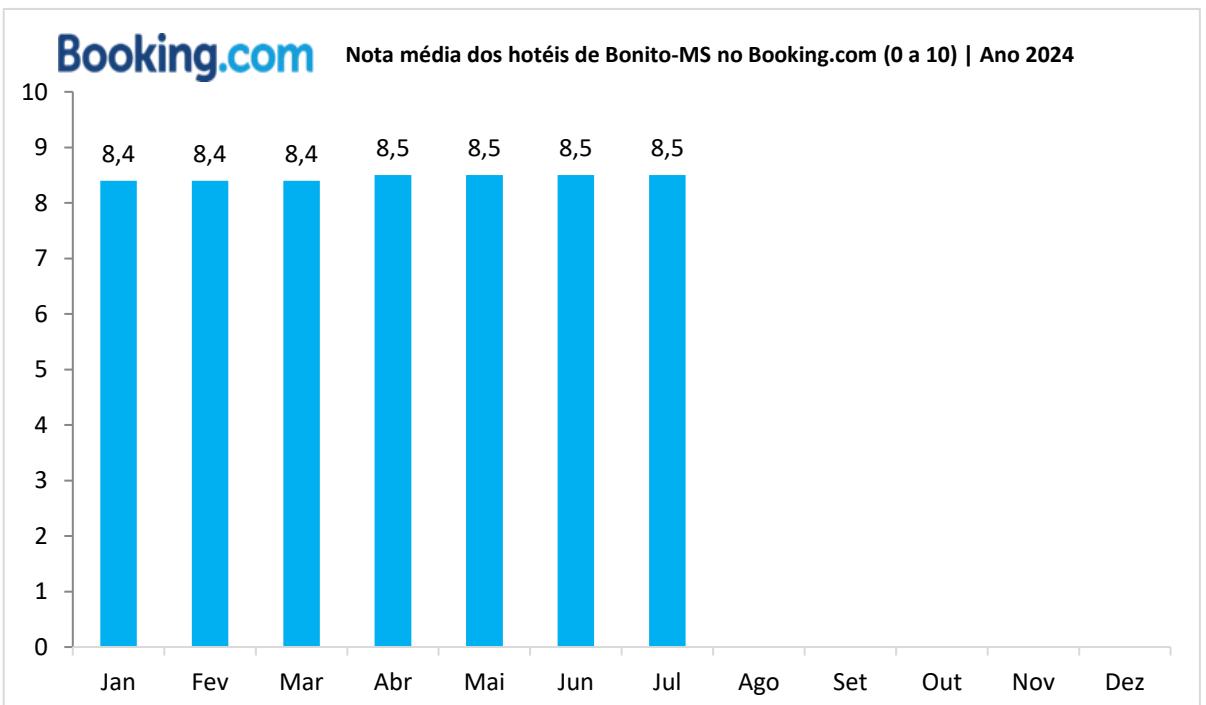
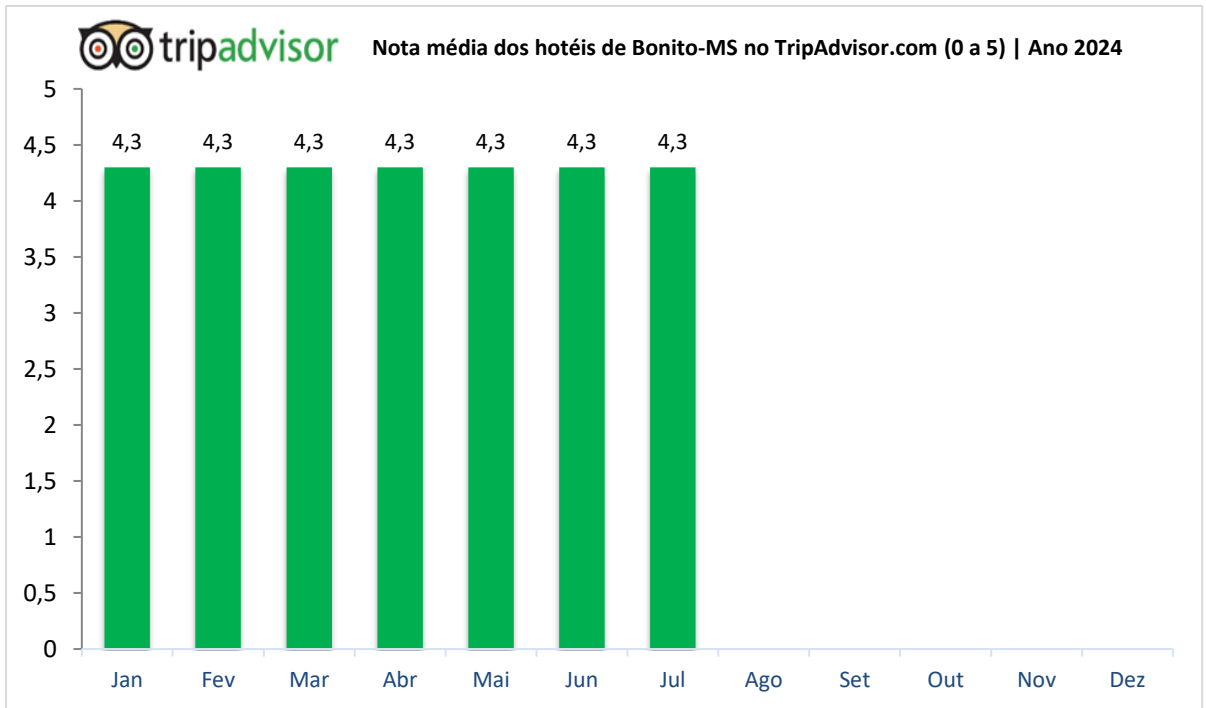

OBSERVATÓRIO DO TURISMO E EVENTOS DE BONITO-MS | JULHO 2024

2. NÚMEROS DO TURISMO DE BONITO-MS

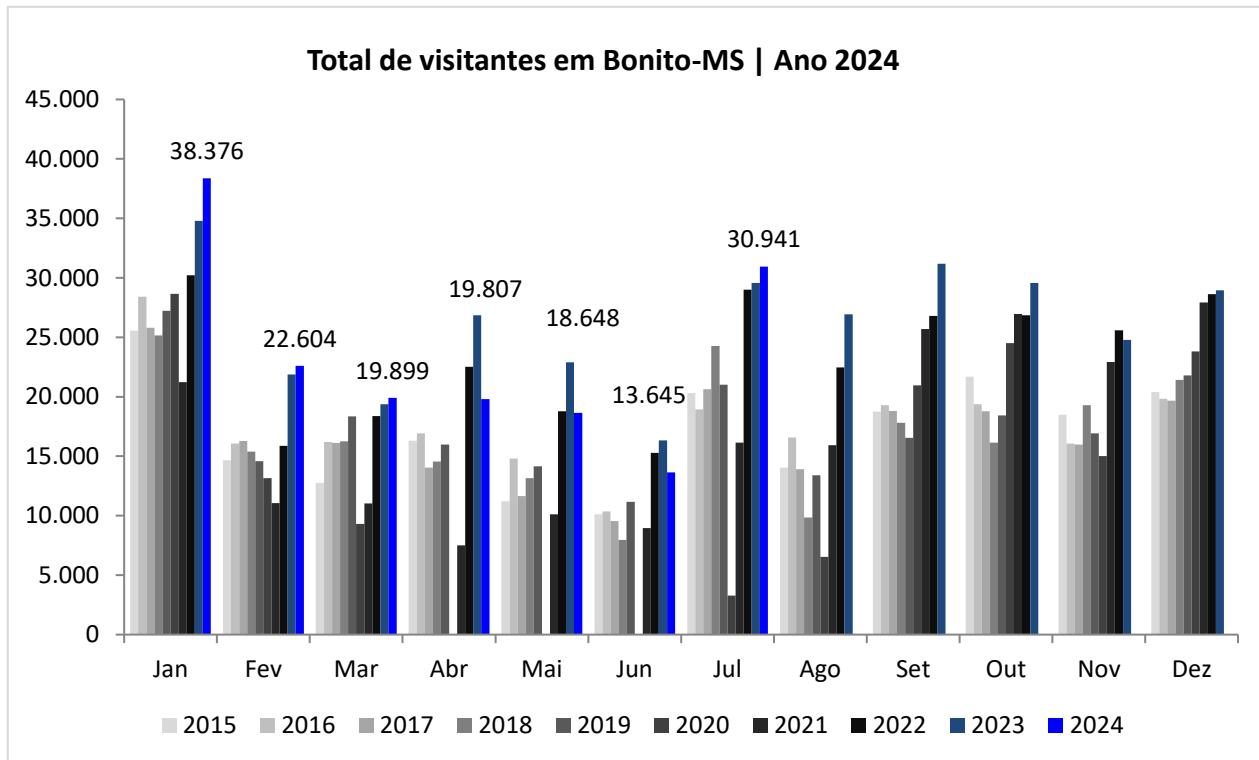

O período de 01 a 31/07/2024 apresentou crescimento de **4,64%** no número de visitantes quando comparado ao mesmo período do ano anterior.

Ano	Jan	Fev	Mar	Abr	Mai	Jun	Jul	Ago	Set	Out	Nov	Dez	Acumulado
2015	25.555	14.670	12.763	16.313	11.222	10.126	20.312	14.046	18.740	21.676	18.472	20.403	204.298
2016	28.414	16.070	16.205	16.925	14.804	10.347	18.931	16.563	19.281	19.370	16.073	19.834	212.817
2017	25.794	16.290	16.115	14.046	11.653	9.556	20.631	13.910	18.807	18.769	15.992	19.656	201.219
2018	25.164	15.376	16.250	14.552	13.159	7.955	24.279	9.856	17.799	16.139	19.282	21.404	201.215
2019	27.219	14.576	18.358	15.991	14.152	11.154	21.017	13.410	16.546	18.422	16.918	21.805	209.568
2020	28.666	13.151	9.312	0	0	0	3.267	6.534	20.946	24.503	15.018	23.822	145.219
2021	21.236	11.066	11.026	7.509	10.107	8.951	16.133	15.927	25.689	26.953	22.922	27.941	205.460
2022	30.220	15.861	18.377	22.527	18.786	15.273	28.995	22.461	26.797	26.864	25.597	28.633	280.391
2023	34.800	21.883	19.382	26.857	22.906	16.319	29.569	26.921	31.177	29.569	24.771	28.962	313.116
2024	38.376	22.604	19.899	19.807	18.648	13.645	30.941						163.920

OBSERVATÓRIO DO TURISMO E EVENTOS DE BONITO-MS | JULHO 2024

2. NÚMEROS DO TURISMO DE BONITO-MS

➔ Estima-se que do total de turistas que visitaram Bonito e região em Jul./24, **12,95%** desembarcaram no aeroporto de Bonito-MS.

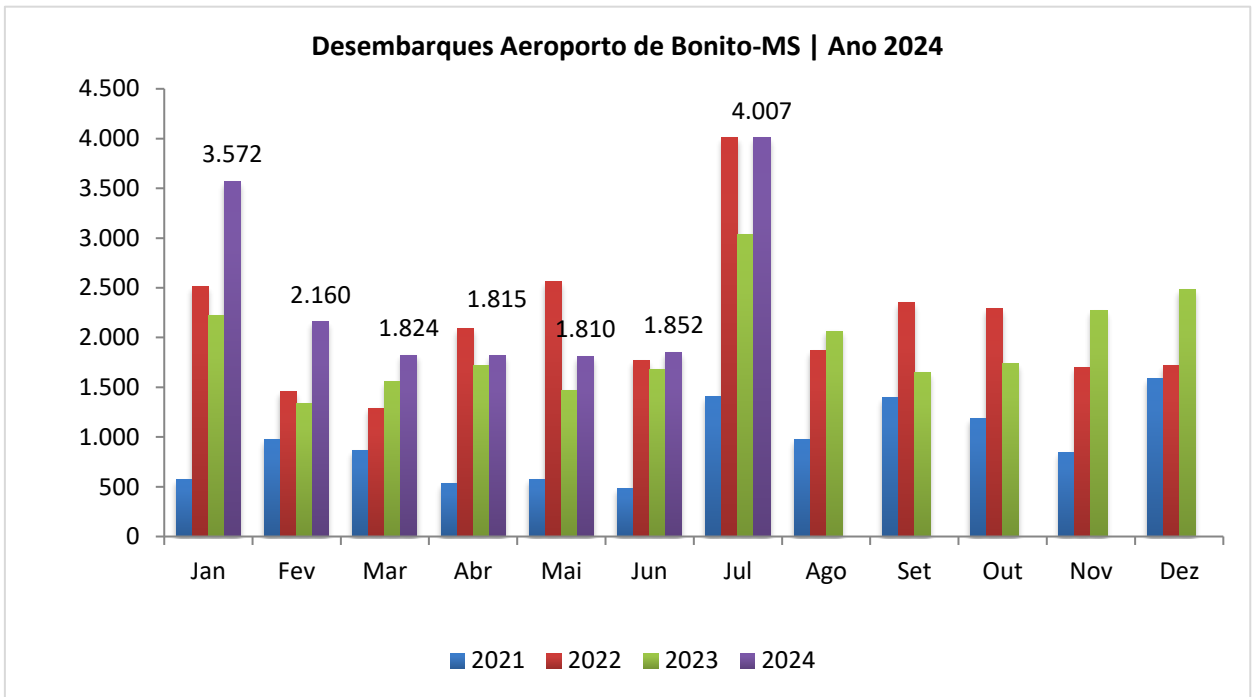

* Desembarques no aeroporto de Bonito jun/24: aumento de 31,98% comparado ao mesmo período de 2023.

Ano	Jan.	Fev.	Mar.	Abr.	Mai.	Jun.	Jul.	Ago.	Set.	Out.	Nov.	Dez.	Total
2021	571	976	867	529	576	483	1.403	973	1.395	1.185	849	1.591	11.398
2022	2.508	1.457	1.290	2.091	2.559	1.766	4.010	1.865	2.352	2.290	1.694	1.720	25.602
2023	2.224	1.336	1.554	1.714	1.464	1.682	3.036	2.065	1.648	1.740	2.273	2.484	23.220
2024	3.572	2.160	1.824	1.815	1.810	1.852	4.007						17.040

* Dados fornecidos pelo aeroporto de Bonito-MS.

OBSERVATÓRIO DO TURISMO E EVENTOS DE BONITO-MS | JULHO 2024

3. DESEMPENHO DOS ATRATIVOS TURÍSTICOS

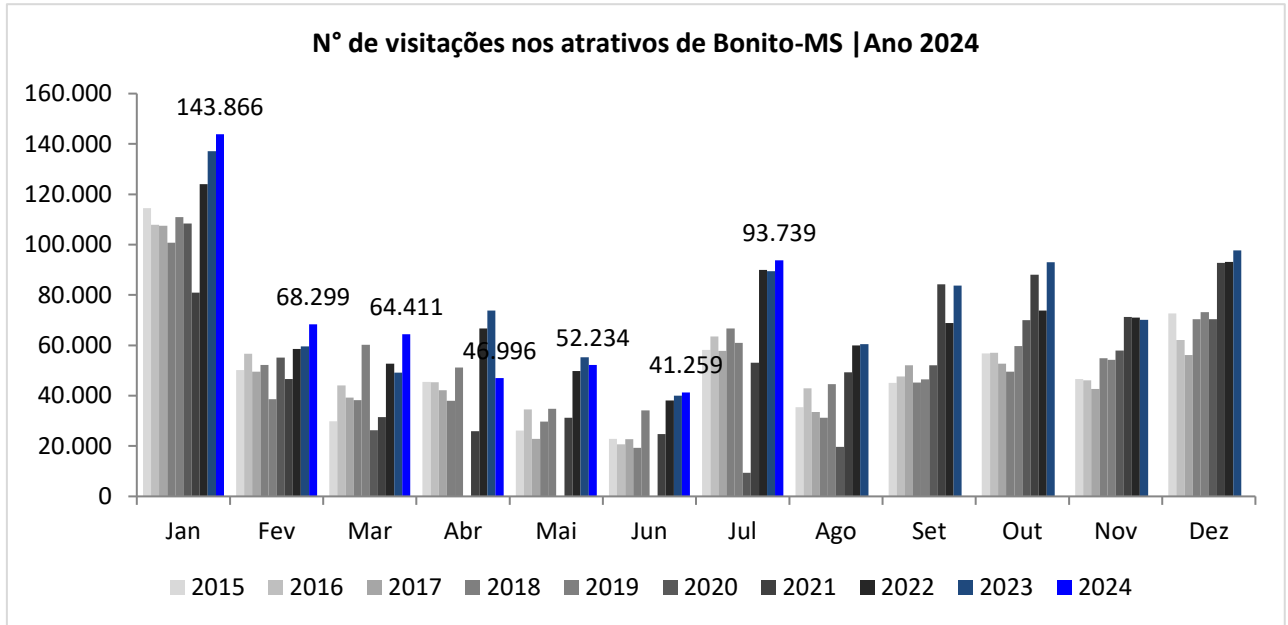

- Dados fornecidos pela Secretaria de Turismo de Bonito, extraídos do sistema do voucher único.
- Não computado cortesias.

Ano	Jan	Fev	Mar	Abr	Mai	Jun	Jul	Ago	Set	Out	Nov	Dez	Ano
2015	114.471	50.117	29.897	45.506	26.184	22.865	58.140	35.445	45.093	56.851	46.651	72.638	603.858
2016	107.863	56.659	44.139	45.382	34.590	20.699	63.587	42.923	47.681	56.985	46.076	62.130	628.714
2017	107.519	49.503	39.199	42.178	22.789	22.689	57.846	33.556	52.072	52.771	42.680	56.166	578.968
2018	100.736	52.263	38.174	37.986	29.660	19.272	66.755	31.263	45.166	49.530	54.880	70.327	596.012
2019	110.949	38.589	60.221	51.136	34.775	34.199	61.010	44.627	46.460	59.765	54.296	73.200	669.227
2020	108.424	55.091	26.278	0	0	0	9.408	19.615	52.062	70.037	57.979	70.346	469.240
2021	80.909	46.581	31.505	25.959	31.289	24.756	53.136	49.260	84.306	88.001	71.238	92.710	679.650
2022	123.989	58.549	52.776	66.664	49.852	38.093	89.944	59.991	68.840	73.806	70.994	93.129	846.627
2023	137.078	59.534	49.167	73.864	55.326	40.030	89.399	60.459	83.754	93.075	70.171	97.748	909.605
2024	143.866	68.299	64.411	46.996	52.234	41.259	93.739						510.804

OBSERVATÓRIO DO TURISMO E EVENTOS DE BONITO-MS | JULHO 2024

3. DESEMPENHO DOS ATRATIVOS TURÍSTICOS

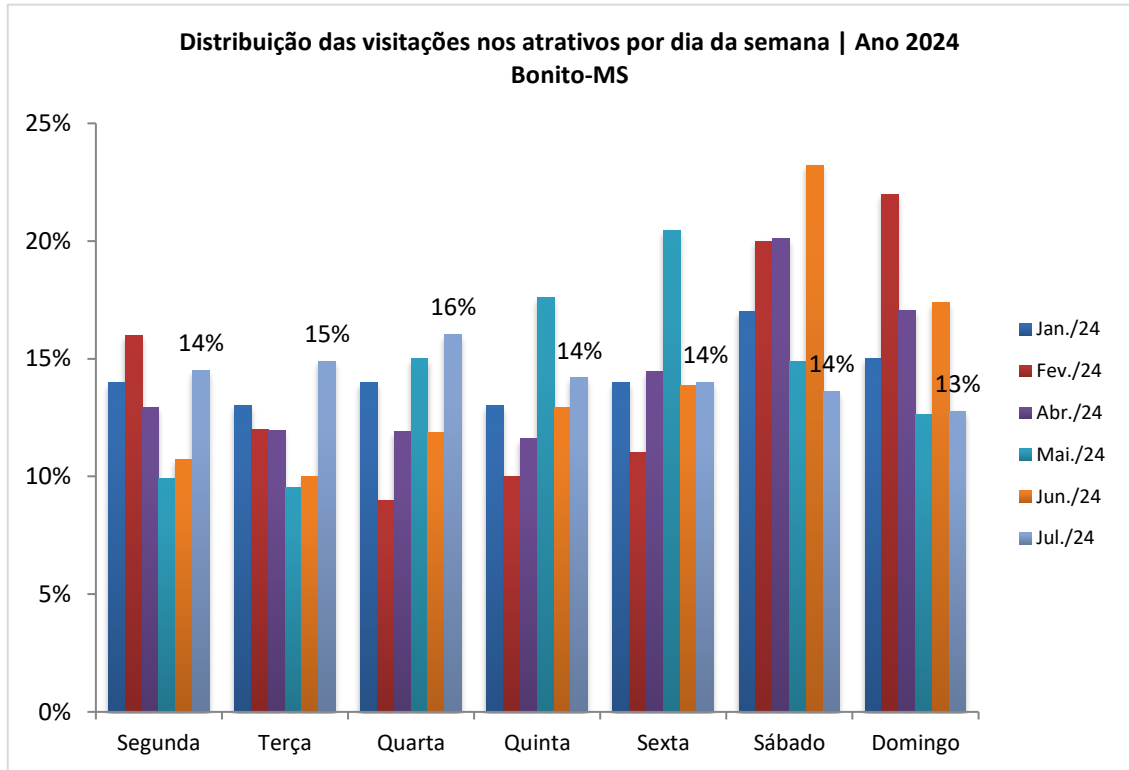

- Dados fornecidos pela Secretaria de Turismo de Bonito, extraídos do sistema do voucher único.
- Não computado cortesias.

Dias da Semana	%
Segunda	14%
Terça	15%
Quarta	16%
Quinta	14%
Sexta	14%
Sábado	14%
Domingo	13%
Total	100%

OBSERVATÓRIO DO TURISMO E EVENTOS DE BONITO-MS | JULHO 2024

3. DESEMPENHO DOS ATRATIVOS TURÍSTICOS

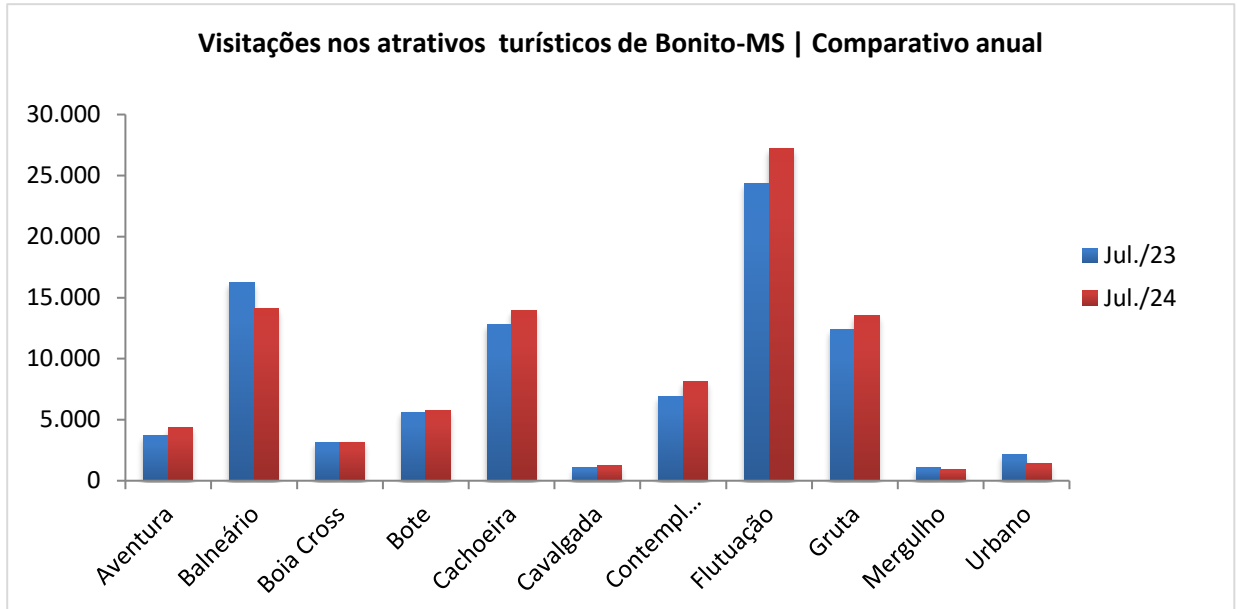

- Não computado cortesias.

Categorias	N° Visitações Atrativos Julho 2023	N° Visitações Atrativos Julho 2024	Variação %
Aventura	3.683	4.342	17,89%
Balneário	16.219	14.119	-12,95%
Boia Cross	3.141	3.164	0,73%
Bote	5.630	5.726	1,71%
Cachoeira	12.820	13.952	8,83%
Cavalgada	1.106	1.245	12,57%
Contemplação	6.875	8.091	17,69%
Flutuação	24.342	27.224	11,84%
Gruta	12.405	13.517	8,96%
Mergulho	1.048	946	-9,73%
Urbano	2.130	1.413	-33,66%
Total	89.399	93.739	4,85%

* Dados extraídos do relatório de visitas dos atrativos turísticos de Bonito-Serra da Bodoquena – Sistema Voucher Único

O período de 01 a 31/07/2024 apresentou crescimento de 4,85% no número de visitas nos atrativos quando comparado ao mesmo período do ano anterior.

OBSERVATÓRIO DO TURISMO E EVENTOS DE BONITO-MS | JULHO 2024

3. DESEMPENHO DOS ATRATIVOS TURÍSTICOS

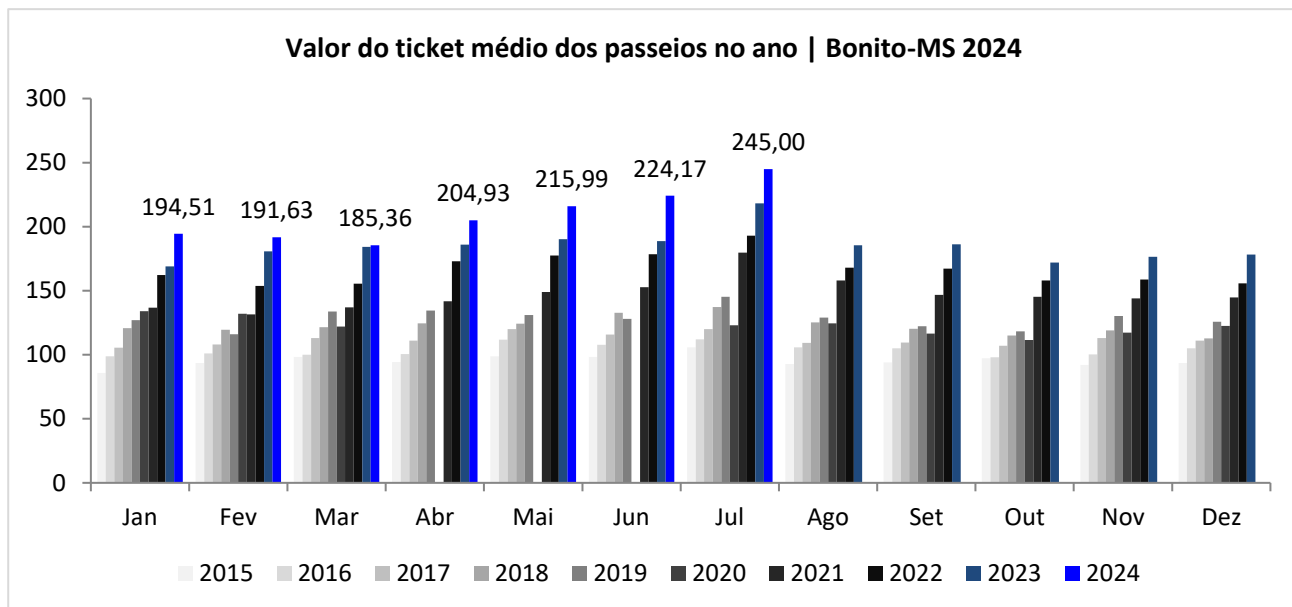

* Dados fornecidos pela Secretaria de Turismo de Bonito, extraídos do sistema do voucher único.

Ano	Jan	Fev	Mar	Abr	Mai	Jun	Jul	Ago	Set	Out	Nov	Dez
2015	85,86	93,55	98,36	94,27	98,79	98,36	105,7	92,7	93,94	97,39	92,02	93,53
2016	98,74	101,12	99,98	100,46	111,72	107,87	112,03	105,69	104,93	97,97	100,24	104,92
2017	105,43	108,04	112,99	110,92	120,13	115,71	120,09	109,17	109,42	107,02	112,89	110,93
2018	120,72	119,59	121,43	124,51	124,16	132,78	137,34	125,24	120,34	115,07	119,03	112,72
2019	127,00	116,05	133,87	134,5	131,06	127,93	145,27	128,89	122,34	118,33	130,18	125,86
2020	134,00	132,08	121,98				122,95	124,41	116,50	111,62	117,36	122,60
2021	136,80	131,44	136,91	141,81	149,04	152,75	179,62	157,98	146,65	145,17	144,02	144,62
2022	162,15	153,79	155,41	172,85	177,55	178,44	192,90	167,88	167,30	157,94	158,65	155,75
2023	169,07	180,72	184,14	185,88	190,12	188,80	218,07	185,46	186,32	171,88	176,46	178,17
2024	194,51	191,63	185,36	204,93	215,99	224,17	245,00					

OBSERVATÓRIO DO TURISMO E EVENTOS DE BONITO-MS | JULHO 2024

4. DESEMPENHO DA GRUTA DO LAGO AZUL

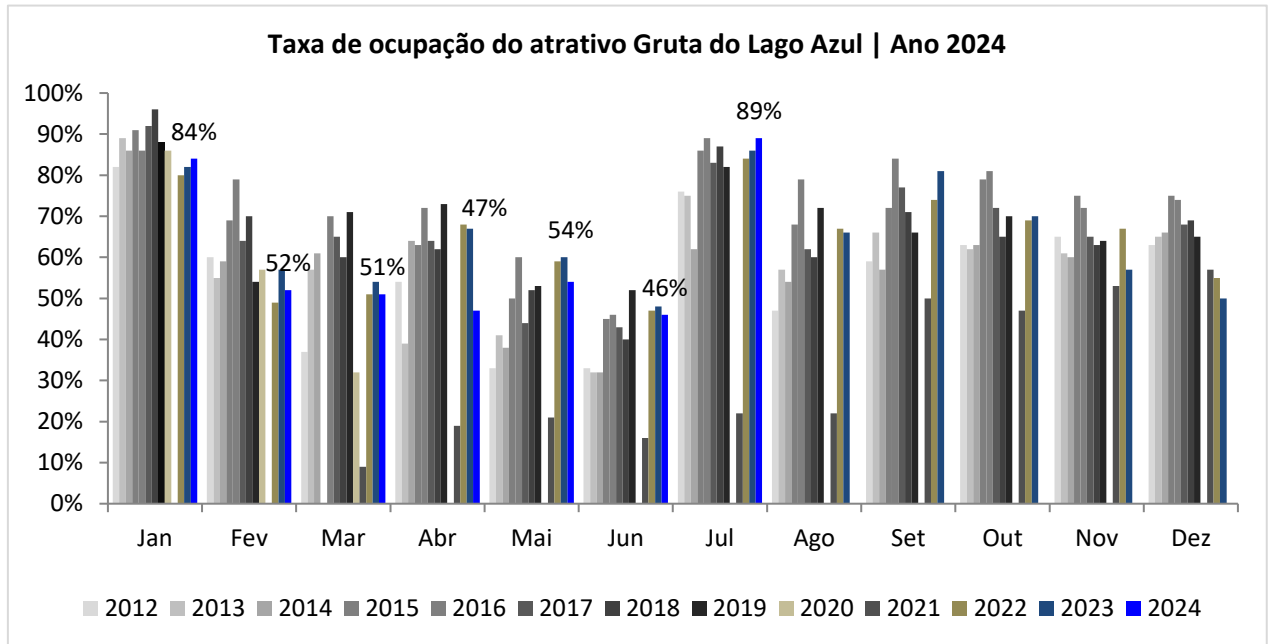

- Dados fornecidos pela Secretaria de Turismo de Bonito-MS.
- Não computado cortesias.
- Devido a pandemia causada pela COVID-19, as atividades turísticas na Gruta do Lago Azul foram suspensas de 18/03/2020 a 17/03/2021.

Ano	Jan.	Fev.	Mar.	Abr.	Mai.	Jun.	Jul.	Ago.	Set.	Out.	Nov.	Dez.	Média Ano
2012	82%	60%	37%	54%	33%	33%	76%	47%	59%	63%	65%	63%	56%
2013	89%	55%	57%	39%	41%	32%	75%	57%	66%	62%	61%	65%	58%
2014	86%	59%	61%	64%	38%	32%	62%	54%	57%	63%	60%	66%	59%
2015	91%	69%	0%	63%	50%	45%	86%	68%	72%	79%	75%	75%	64%
2016	86%	79%	70%	72%	60%	46%	89%	79%	84%	81%	72%	74%	74%
2017	92%	64%	65%	64%	44%	43%	83%	62%	77%	72%	65%	68%	67%
2018	96%	70%	60%	62%	52%	40%	87%	60%	71%	65%	63%	69%	66%
2019	88%	54%	71%	73%	53%	52%	82%	72%	66%	70%	64%	65%	68%
2020	86%	57%	32%	---	---	---	---	---	---	---	---	---	15%
2021	---	---	9%	19%	21%	16%	22%	22%	50%	47%	53%	57%	26%
2022	80%	44%	51%	68%	59%	47%	84%	67%	72%	69%	65%	55%	64%
2023	82%	57%	54%	67%	60%	48%	86%	66%	81%	70%	57%	50%	65%
2024	84%	52%	51%	47%	54%	46%	89%						

OBSERVATÓRIO DO TURISMO E EVENTOS DE BONITO-MS | JULHO 2024

5. ORIGEM DOS VISITANTES

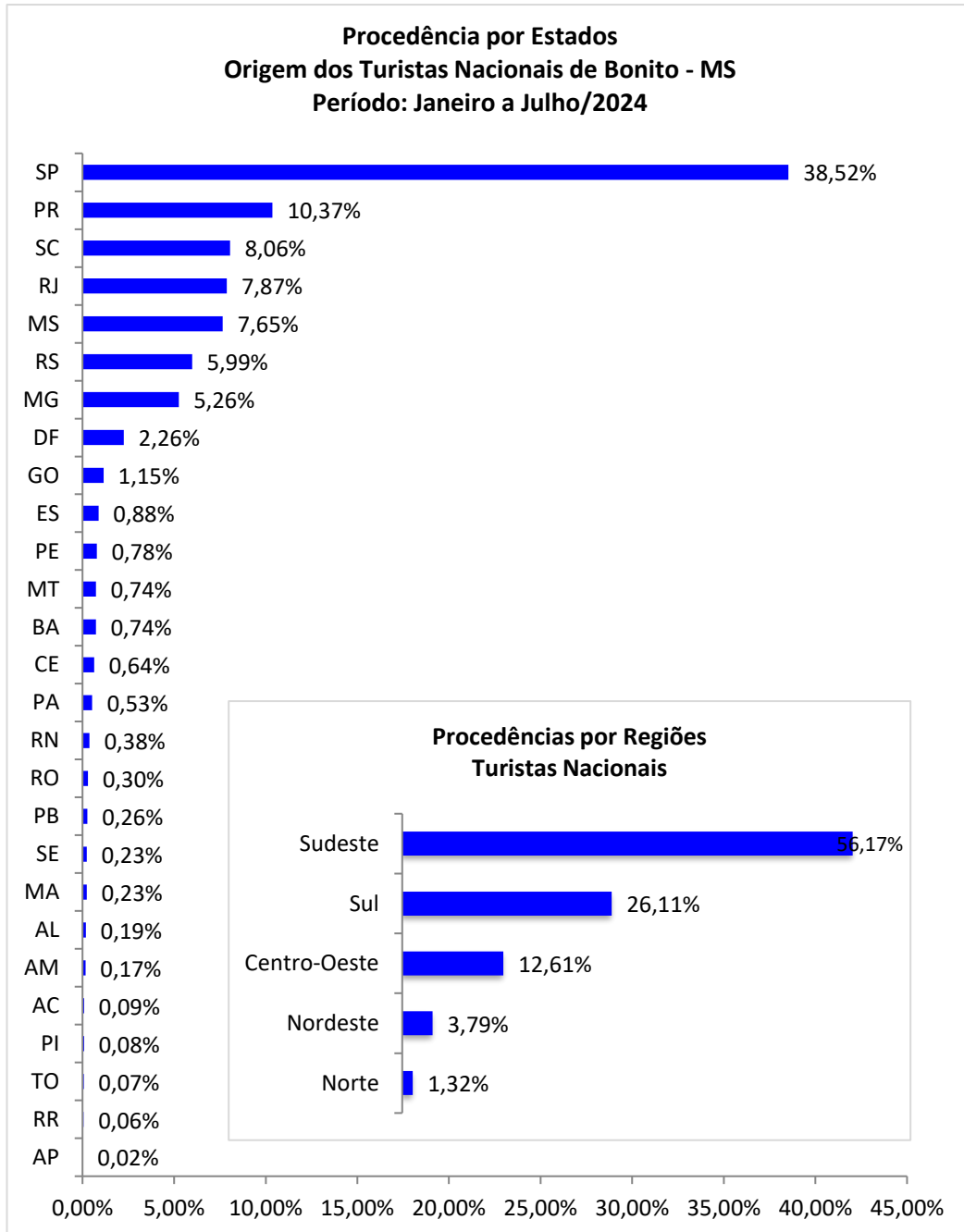

* Dados fornecidos pelos atrativos: Gruta do Lago Azul, Estância Mimosa, Rio da Prata e Lagoa Misteriosa

OBSERVATÓRIO DO TURISMO E EVENTOS DE BONITO-MS | JULHO 2024

5. ORIGEM DOS VISITANTES

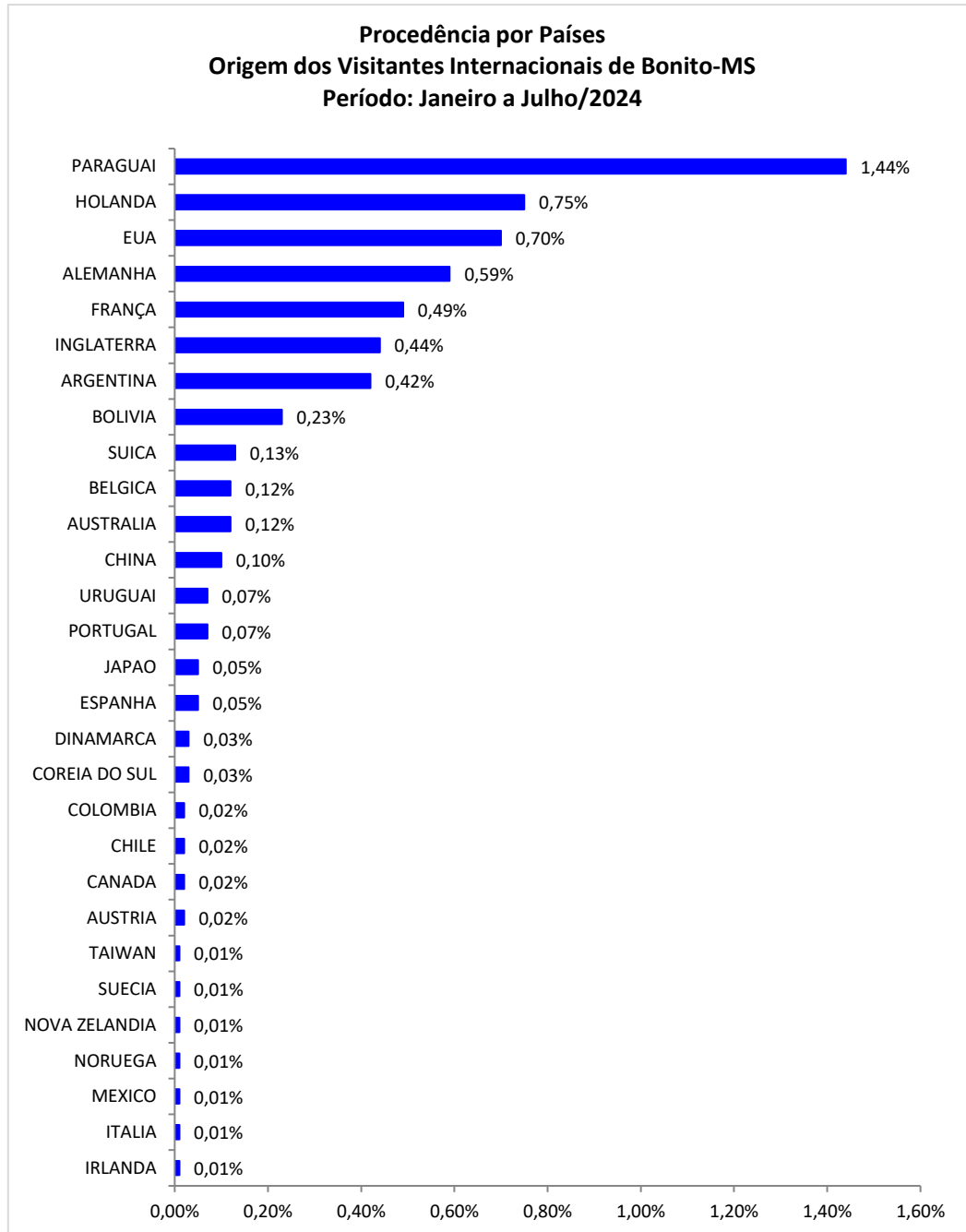

- Dados fornecidos pelos atrativos: Gruta do Lago Azul, Estância Mimosa, Rio da Prata e Lagoa Misteriosa.
- 0,50% Outros = Eslováquia, Luxemburgo, Tunísia, Catar, Escócia, Eslovênia, República Tcheca, Hungria, Lituânia, Emirados Árabes Unidos, Tailândia, Curaçao e Malásia.

OBSERVATÓRIO DO TURISMO E EVENTOS DE BONITO-MS | JULHO 2024

6. EVOLUÇÃO DOS EMPREGOS NA SERRA DA BODOQUENA-MS

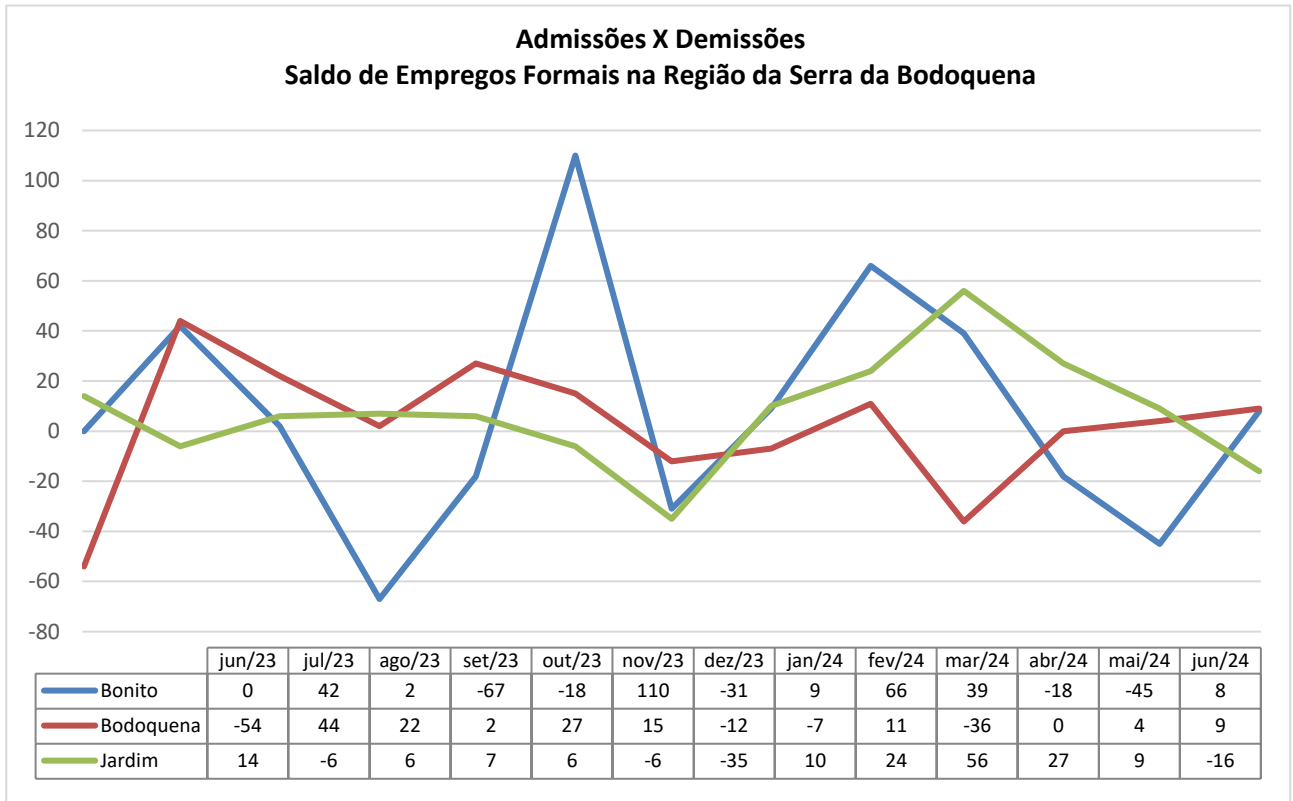

Saldo de empregos formais nos municípios de Bonito, Jardim e Bodoquena no período de jun./24. Os dados extraídos do Novo CAGED mostram o comportamento do mercado de trabalho na região da Serra da Bodoquena.

Setores	Bonito	Jardim	Bodoquena
Serviço	-39	-26	-8
Comércio	-3	10	6
Agropecuária	5	-2	2
Construção	6	-1	3
Indústria	39	3	6
Total	8	-16	9

Os três municípios monitorados fecharam o mês de jun./24 com saldo negativo no setor de “serviços”.

OBSERVATÓRIO DO TURISMO E EVENTOS DE BONITO-MS | JULHO 2024

Total de empregos formais na região da Serra da Bodoquena | Ano 2024

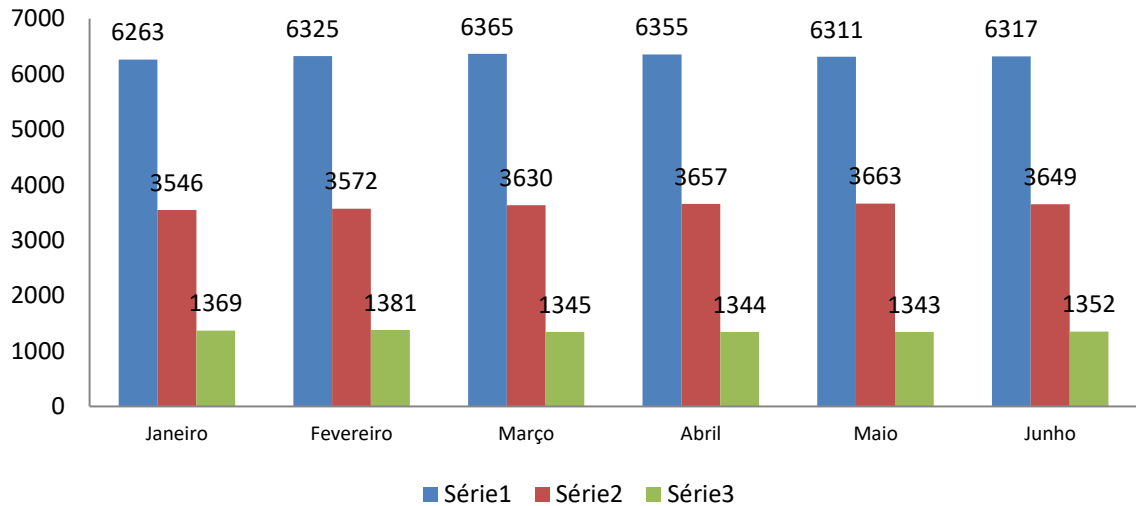

* Dados extraídos do novo CAGED mostram o comportamento do mercado de trabalho na região da Serra da Bodoquena no período de jun./24.

Total de empregos formais por categoria na Serra da Bodoquena | Período Jun/24

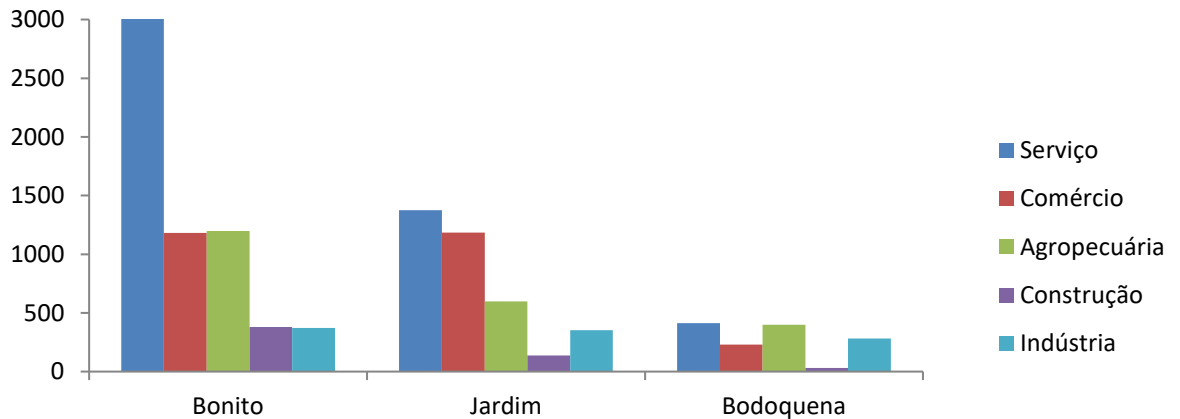

Atividades	Bonito	Jardim	Bodoquena
Serviço	3184	1376	413
Comércio	1182	1184	230
Agropecuária	1197	599	398
Construção	381	136	30
Indústria	373	354	281
Total	6317	3649	1352

OBSERVATÓRIO DO TURISMO E EVENTOS DE BONITO-MS | JULHO 2024

7. ARRECAÇÃO DO ISSQN | SERRA DA BODOQUENA-MS

Arrecadação de ISSQN | Serra da Bodoquena-MS

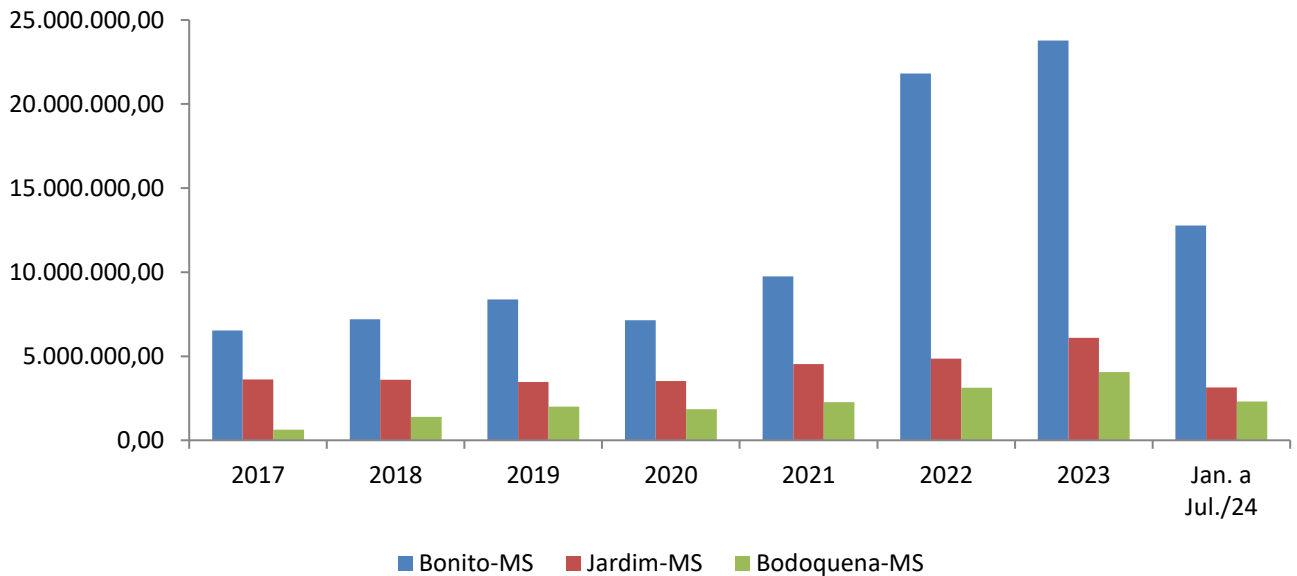

Municípios	2017	2018	2019	2020	2021	2022	2023	Jan. a Jun./24
Bonito	6.537.576,26	7.189.971,40	8.373.519,62	7.146.083,04	9.747.307,62	21.821.788,32	23.782.039,77	12.782.467,97
Jardim	3.629.010,60	3.598.889,65	3.462.904,14	3.534.456,94	4.532.103,98	4.859.768,95	6.101.862,35	3.142.982,66
Bodoquena	628.283,32	1.395.298,52	1.993.763,50	1.847.494,63	2.271.881,10	3.127.992,59	4.053.015,78	2.303.904,81

- Dados extraídos do Portal da Transparência dos municípios de Bodoquena, Bonito e Jardim em 07/08/2024.

OBSERVATÓRIO DO TURISMO E EVENTOS DE BONITO-MS | JULHO 2024

7. ARRECAÇÃO DO ISSQN | SERRA DA BODOQUENA-MS

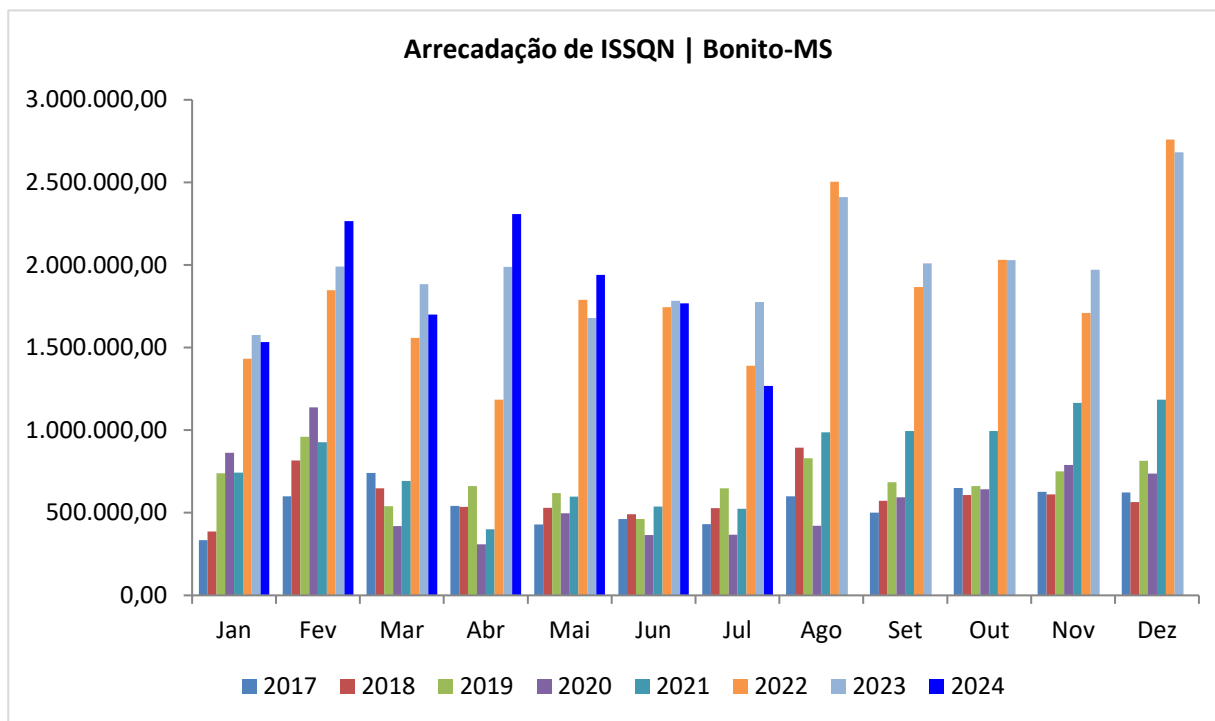

* Dados extraídos do Portal da Transparência da Prefeitura Municipal de Bonito-MS em 07/08/2024.

Ano	Jan	Fev	Mar	Abr	Mai	Jun	Jul	Ago	Set	Out	Nov	Dez	Total
2017	333.327,51	598.796,82	741.688,41	542.138,20	429.232,48	461.907,61	430.393,10	599.920,37	500.959,25	650.296,98	626.141,37	622.774,16	6.537.576,26
2018	386.753,89	817.309,85	648.965,05	536.567,15	530.044,38	491.298,51	528.817,58	893.293,96	573.456,52	607.719,90	611.382,74	564.361,87	7.189.971,40
2019	740.040,00	959.295,91	539.374,29	661.346,75	618.250,72	462.551,72	648.055,43	830.292,10	685.716,45	662.545,18	750.437,00	815.614,07	8.373.519,62
2020	862.952,19	1.139.042,60	420.329,85	308.324,88	496.643,71	365.159,95	368.008,81	421.972,37	593.456,69	642.115,51	790.080,75	737.995,73	7.146.083,04
2021	742.530,83	927.569,91	692.106,66	400.328,31	597.237,89	537.849,20	524.985,15	986.646,46	994.495,77	994.602,56	1.164.371,01	1.184.583,87	9.747.307,62
2022	1.433.074,10	1.847.987,15	1.558.949,17	1.185.003,26	1.790.045,25	1.745.301,12	1.390.383,49	2.504.209,94	1.866.603,45	2.031.835,79	1.708.726,21	2.759.669,39	21.821.788,32
2023	1.575.451,55	1.991.199,04	1.884.159,39	1.988.630,71	1.678.085,71	1.783.995,07	1.775.093,04	2.411.883,08	2.009.716,09	2.030.172,46	1.971.145,42	2.682.508,21	23.782.039,77
2024	1.533.151,67	2.265.867,48	1.699.429,32	2.308.067,26	1.939.846,04	1.767.354,00	1.268.752,20						12.782.467,97

OBSERVATÓRIO DO TURISMO E EVENTOS DE BONITO-MS | JULHO 2024

7. ARRECAÇÃO DO ISSQN | SERRA DA BODOQUENA-MS

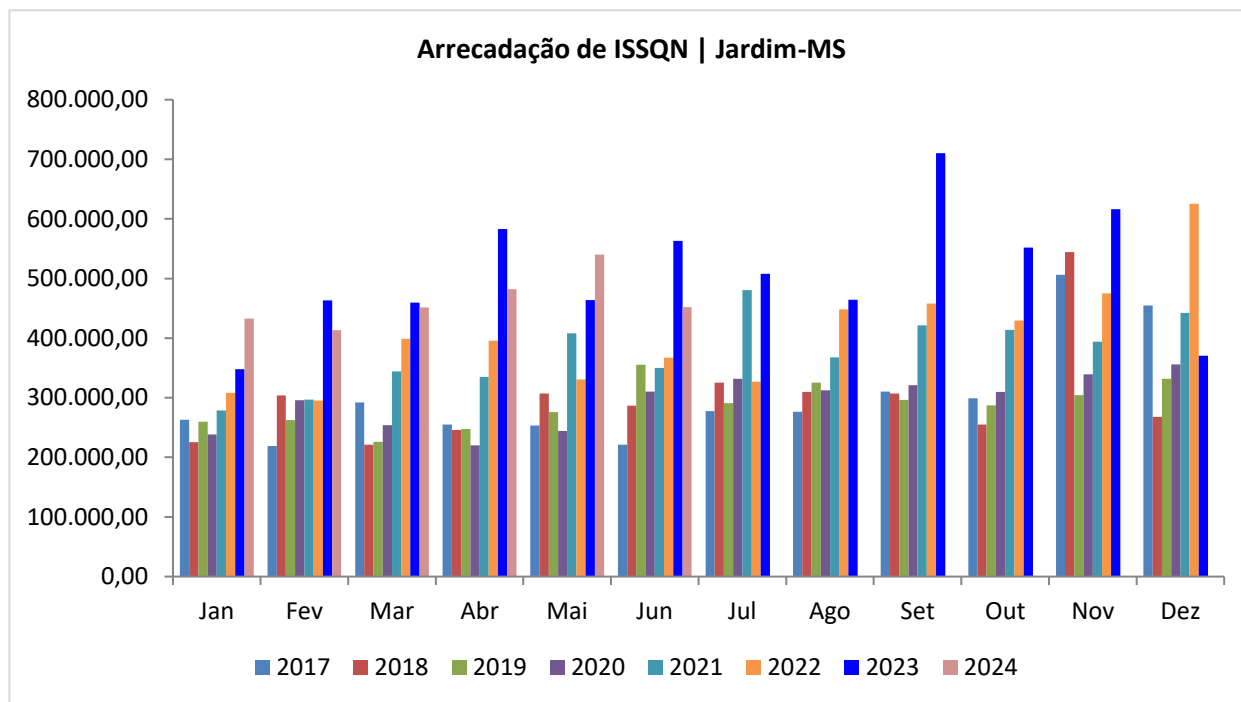

* Dados extraídos do Portal da Transparência da Prefeitura Municipal de Jardim-MS em 07/08/2024.

Ano	Jan	Fev	Mar	Abr	Mai	Jun	Jul	Ago	Set	Out	Nov	Dez	Total
2017	263.293,14	219.127,04	292.153,66	255.232,55	253.665,78	220.952,87	277.520,69	276.543,74	310.489,61	298.975,46	506.077,33	454.978,73	3.629.010,60
2018	225.510,10	304.026,98	221.009,59	245.985,29	307.203,55	286.464,11	325.520,82	309.601,73	306.840,29	254.788,18	544.095,07	267.843,94	3.598.889,65
2019	259.931,41	262.308,68	225.819,26	247.630,26	275.823,64	355.612,16	291.115,75	325.327,40	296.347,81	287.088,70	304.176,82	331.722,25	3.462.904,14
2020	238.627,97	295.834,86	254.132,38	220.386,25	244.535,67	310.399,82	331.613,47	312.465,61	321.179,41	309.901,13	339.417,15	355.963,22	3.534.456,94
2021	278.466,25	297.134,11	344.107,83	335.010,54	407.751,65	349.806,42	480.398,79	367.749,49	421.512,43	413.875,10	394.128,10	442.163,27	4.532.103,98
2022	307.945,94	295.399,66	399.133,96	395.603,68	330.781,62	367.328,32	326.983,95	448.473,29	457.822,49	429.726,28	475.113,78	625.455,98	4.859.768,95
2023	348.126,11	463.117,54	459.539,32	582.968,23	464.067,49	562.879,97	507.735,15	464.334,29	710.301,30	551.994,52	616.234,13	370.564,30	6.101.862,35
2024	432.533,92	413.116,40	451.351,70	481.870,61	540.302,60	510.984,62	312.822,71						3.142.982,66

OBSERVATÓRIO DO TURISMO E EVENTOS DE BONITO-MS | JULHO 2024

7. ARRECAÇÃO DO ISSQN | SERRA DA BODOQUENA-MS

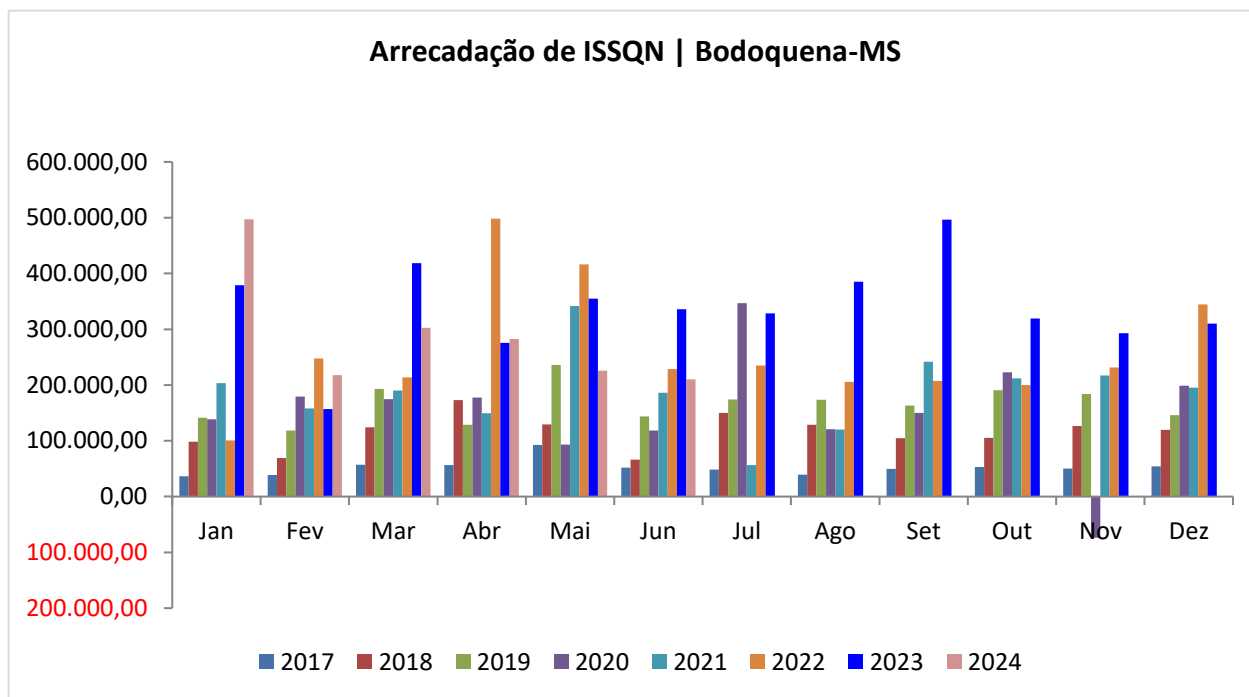

* Dados extraídos do Portal da Transparência da Prefeitura Municipal de Bodoquena-MS em 07/08/2024.

Ano	Jan	Fev	Mar	Abr	Mai	Jun	Jul	Ago	Set	Out	Nov	Dez	Total
2017	36.503,26	38.687,02	57.003,85	56.633,67	92.750,82	51.816,60	48.614,06	39.392,54	49.415,54	52.809,40	50.224,97	54.431,59	628.283,32
2018	98.512,98	69.306,32	124.245,84	172.966,69	129.439,04	66.483,90	149.938,46	128.536,90	104.607,11	105.420,77	126.352,07	119.488,44	1.395.298,52
2019	141.501,68	118.603,01	193.022,69	129.046,67	236.307,28	143.570,93	174.367,30	173.747,15	163.009,36	190.763,32	183.600,63	146.223,48	1.993.763,50
2020	138.805,60	179.212,09	174.734,29	177.291,41	93.289,96	118.699,71	346.708,79	120.508,17	150.291,78	222.654,76	73.723,97	199.022,04	1.847.494,63
2021	203.481,70	157.861,67	190.389,23	149.475,54	341.782,18	186.316,79	56.324,91	120.086,43	241.541,42	212.100,73	217.284,66	195.235,84	2.271.881,10
2022	100.543,70	247.354,57	213.795,13	498.211,33	416.133,97	228.425,08	234.846,81	205.519,54	207.166,40	199.893,45	231.413,20	344.689,41	3.127.992,59
2023	378.816,85	157.079,05	418.733,77	275.628,31	354.957,95	335.863,56	328.458,44	385.002,87	496.254,14	319.265,10	292.802,32	310.153,42	4.053.015,78
2024	496.895,71	217.568,20	302.609,12	282.628,38	226.051,74	210.200,83	567.950,83						2.303.904,81

Observatório do Turismo e Eventos de Bonito-MS

Coordenado pelo Bonito Convention e Visitors Bureau, o Observatório do Turismo e Eventos de Bonito (OTEB) é um centro de pesquisa que tem como objetivo o levantamento sistemático e contínuo de dados relevantes sobre a atividade turística em Bonito-MS. Todos os dados coletados são processados e divulgados regularmente via o Boletim Informativo Mensal para a imprensa, gestores, profissionais, estudantes e interessados na atividade turística de nosso destino.

De uma forma informativa e clara, o Observatório busca fornecer informações relevantes e atualizadas para embasar as tomadas de decisões de empresários, profissionais e gestores de turismo.

Realização:

Bonito Convention & Visitors Bureau

Apoio:

Fundação de Turismo de Mato Grosso do Sul

Apoio Técnico:

Observatório do Turismo de Mato Grosso do Sul
Prefeitura Municipal de Bonito-MS

Contato:

Coordenadora do OTEB: Janaina Mainchein
Bonito Convention & Visitors Bureau
Rua Filinto Muller, 734 – sala 03 - Bonito - MS | CEP 79290-000
Tel. (67) 99900-7358
E-mail: otb@bcvb.com.br
Website: www.otbonito.com.br